



40
ans

PLUS DE
70 SUCCURSALES
AU QUÉBEC

LOUTEC.COM

40 ANS D'HISTOIRE !



Jacques Quesnel



Jean Boucher



Eddy Williams



Claude Lauzon et Arèle Hamel



Yves R. Bergeron



Jean Legaré



Cameron Paquette



Jean-Louis Lemieux

LES FONDATEURS DU GROUPE LOU-TEC



Tout commence en 1979, au sous-sol de la maison d'un de ces commerçants qui, un jour, tous ensemble décident de s'organiser de façon à obtenir une plus grande capacité pour acheter de l'équipement et partager leurs dépenses marketing. Avec un plan bien établi ils ont lancé une structure d'entreprise dans laquelle chaque membre est actionnaire. En même temps, ils trouvent et utilisent Lou-Tec comme nom d'entreprise.

L'un des fondateurs de la bannière, monsieur Eddy Williams, se souvient très bien de la première réalisation majeure réussie par le groupe.

« C'était d'investir dans une campagne de publicité de 100 000 \$ à Télé-Métropole, ce qui était une très grosse somme d'argent en 1979. Je me rappelle encore la signature de ce contrat. »

- Dix ans plus tard, le groupe a quintuplé le nombre de centres de location pour atteindre le nombre de 40 centres en 1989.
- Au milieu des années 2000, ce fut la création de la bannière Lou-Tec INDUSTRIEL qui viendra confirmer le leadership auprès des constructeurs et entrepreneurs.
- En 2012, une première succursale ouvre en Ontario sous la bannière Ren-Tec Express. Aujourd'hui, la succursale opère sous la bannière Lou-Tec.
- En 2017, Lou-Tec effectue une fusion impliquant 12 succursales de la grande région de Montréal, la région de Québec et Gatineau.
- En 2019, célébrons fièrement les 40 ans de succès !

Chaque membre a une histoire à raconter... venez les rencontrer !

LOU-TEC, UNE ÉQUIPE D'EXPERTS À VOTRE SERVICE !

Lou-Tec est reconnue comme la référence dans le domaine de la location d'équipement, de machinerie lourde et d'outils dans l'est du Canada. C'est donc fièrement depuis maintenant **40 ans** que le **Groupe Lou-Tec** exploite le plus grand réseau de succursales avec des standards de qualité supérieurs contribuant quotidiennement au succès de notre clientèle et de la croissance de l'industrie.

Afin de vous supporter dans la réalisation de vos projets, qu'ils soient petits ou grands, nous vous offrons une gamme de plus de 2 000 produits pour la location et la revente. Tous ces produits offerts sont d'une grande qualité et fiabilité, des plus sécuritaires, à prix compétitifs tout en s'engageant à vous offrir un service de livraison ponctuel.

L'expertise de nos employés ainsi que nos investissements majeurs dans notre parc d'équipement permettent à **Lou-Tec** de pouvoir répondre proactivement à vos besoins ainsi qu'à vos attentes. Notre priorité est de vous offrir un service hors pair favorisant l'approche axée sur votre satisfaction; tout en s'engageant à poursuivre notre mission confirmant notre statut de leader de l'industrie.

Bon 40^e anniversaire Lou-Tec !



Daniel Lampron, président



Daniel Lampron, Président
Luc Bourassa, Vice-président achats et gestion de parc
Jean-Marc Dallaire, Vice-président ventes et opérations
Jasmin Asselin, Vice-président développement



5 bonnes raisons de choisir



1. Disponibilité

Immense inventaire d'outils et d'équipements lourds

2. Fiabilité

Équipements de qualité maintenus selon les normes de l'industrie

3. Proximité

Le plus grand réseau de centres de location au Québec

4. Service

Personnel hautement qualifié et courtois

5. Ponctualité

Service de livraison efficace et ponctuel

ET...

- + Vente de pièces et équipements
- + Service de réparation
- + Formation pour équipement de levage

TABLE DES MATIÈRES



BÉTON

Sciage & forage	5
Démolition	6
Finition	7
Forage	8
Coulage	9

COMPACTION / EXCAVATION

Plaques vibrantes	10
Rouleaux compacteurs	11
Chargeurs / Transporteurs	12-13
Excavation	14-15

POMPES / ÉCLAIRAGE / GÉNÉRATRICES / SOUDURE / COMPRESSEURS

Pompes	16
Éclairage	17
Génératrices	18-19
Calcul de vos besoins en groupe électrogène	20
Wattage	21
Soudure / Métal	22-23
Compresseurs	24

ÉLÉVATION / ÉCHAFAUDAGE

Plateformes électriques	27 à 30
Plateformes hydrauliques / Carburant	31
Nacelles carburant	32 à 37
Nacelles électriques articulées	38-39
Nacelles remorquables / sur chenilles / légères	40-41
Échafaudage / Échelles	42-43

MANUTENTION

Chariots élévateurs télescopiques	44 à 50
Accessoires chariots élévateurs / télescopiques	51
Chariots élévateurs	52-53
Vérins	54
Palans	55
Chariots / Déménagement	56
Remorques / Service de livraison / Réparation mobile	57

CHAUFFAGE / VENTILATION

Chauffage gaz naturel • huile • propane	58-59
Chauffage électrique	60
Ventilation	61

PAYSAGEMENT

Gazon / Terrain	62-63
Terre / Jardin	64
Bois	65

OUTILLAGE DIVERS

Outils électriques	66-67
Plomberie / Filières / Tuyaux	68-69
Plomberie / Fichoirs	70
Plancher / Mur	71
Plancher	72-73
Plancher / Mur / Fixation	74
Laveuses à pression	75
Niveaux	76
Chantier / Sécurité	77
Électricité	78-79



- Recherche rapide par catégorie
- Visuel, par couleur, facilite le repérage

- Section publicités à la fin du catalogue
- Un index en ordre alphabétique est disponible à la fin du catalogue

LOU-TEC.COM

**TÉLÉCHARGEZ
LA VERSION ÉLECTRONIQUE
DU CATALOGUE DIRECTEMENT
SUR NOTRE SITE WEB!**



Suivez-nous sur





A
SCIE À PLANCHER



B
SCIE À BÉTON À ESSENCE



C
SCIE À BÉTON À ESSENCE



D
SCIE À BÉTON ÉLECTRIQUE



E
SCIE À BÉTON ÉLECTRIQUE



F
SCIE À MAÇONNERIE



G
SCIE À MAÇONNERIE



H
SCIE À MAÇONNERIE À ESSENCE

SAVIEZ-VOUS QUE?

LAME DIAMANTÉE
Les mèches et lames diamantées coupent aisément les tiges d'armatures du béton.



I
CHARIOT POUR SCIE



J
FOREUSE À BÉTON PORTATIVE À ESSENCE

	CAT-CLASSE	DESCRIPTION	LAME	MOTEUR	CAPACITÉ DE COUPE	PRIX JOUR	PRIX SEMAINE	PRIX MOIS
A	116-1230	SCIE À PLANCHER	18"	Essence	6 1/2"	108 \$	380 \$	892 \$
B	116-1330	SCIE À BÉTON	12"	Essence 2-temps	4"	44 \$	136 \$	303 \$
C	116-1350	SCIE À BÉTON	14"	Essence 2-temps	5"	50 \$	174 \$	421 \$
D	116-1320	SCIE À BÉTON	12"	Électrique 20 A 120 V	4 3/4"	43 \$	140 \$	365 \$
E	116-1340	SCIE À BÉTON	14"	Électrique 15 A 120 V	5"	48 \$	194 \$	389 \$
F	116-1400	SCIE À MAÇONNERIE	10"	Électrique 15 A 120 V	24"	55 \$	163 \$	380 \$
G	116-1410	SCIE À MAÇONNERIE	14"	Électrique 15 A 120 V	5"	85 \$	271 \$	676 \$
H	116-1420	SCIE À MAÇONNERIE	14"	Essence	5"	92 \$	315 \$	758 \$
I	116-1500	CHARIOT POUR SCIE	---	---	---	27 \$	60 \$	142 \$
J	114-1020	FOREUSE À BÉTON PORTATIVE	---	Essence 2-temps	8"	61 \$	201 \$	484 \$



BÉTON / DÉMOLITION



A

MARTEAU À L'AIR



B

MARTEAU À L'AIR



C

MARTEAU À L'AIR



D

MARTEAU À L'AIR



E

MARTEAU À L'AIR



F

BRISEUR DE RIVETS À L'AIR



G

MARTEAU ROTATIF À L'AIR



H

MARTEAU ROTATIF ÉLECTRIQUE



I

MARTEAU ÉLECTRIQUE



J

MARTEAU ÉLECTRIQUE



K

MARTEAU ÉLECTRIQUE

LE PLUS GRAND RÉSEAU DE CENTRES DE LOCATION AU QUÉBEC

	CAT-CLASSE	DESCRIPTION	MODÈLE	DIMENSION DU BOYAU	CONSOMMATION	POIDS	PRIX JOUR	PRIX SEMAINE	PRIX MOIS
A	330-1010	MARTEAU À L'AIR	Zip gun	3/8"	5 pcm	4 lb	14 \$	34 \$	83 \$
B	330-1020	MARTEAU À L'AIR	TEX 05P	3/4"	20 pcm	12 lb	28 \$	82 \$	195 \$
C	330-1040	MARTEAU À L'AIR	TEX 140PS	3/4"	52 pcm	34 lb	29 \$	102 \$	255 \$
D	330-1060	MARTEAU À L'AIR	RTEX	3/4"	38 pcm	60 lb	39 \$	120 \$	298 \$
E	330-1080	MARTEAU À L'AIR	TEX 39PS	3/4"	85 pcm	86 lb	43 \$	125 \$	308 \$
F	330-1120	BRISEUR DE RIVETS À L'AIR	TEX 830	3/4"	44 pcm	30 lb	42 \$	157 \$	358 \$
G	330-1110	MARTEAU ROTATIF À L'AIR	SRD 25	3/4"	106 pcm	60 lb	51 \$	152 \$	373 \$
H	112-1000	MARTEAU ROTATIF ÉLECTRIQUE	11255VSR	---	7.5 A	6.7 lb	22 \$	64 \$	157 \$
I	112-1120	MARTEAU ÉLECTRIQUE	11335K	---	15 A	38 lb	49 \$	171 \$	419 \$
J	112-1130	MARTEAU ÉLECTRIQUE	BH2770VCD	---	15 A	64 lb	55 \$	212 \$	444 \$
K	112-1135	MARTEAU ÉLECTRIQUE	TE 3000-AVR	---	15 A	65.9 lb	77 \$	260 \$	649 \$

NI = PRODUIT NON ILLUSTRÉ / PCM = PIEDS CUBE/MINUTES / P.S.D. = PRIX SUR DEMANDE / PRIX SUJETS À MODIFICATION SANS PRÉAVIS ET PEUVENT VARIER D'UN CENTRE À L'AUTRE / MODÈLES ET SPÉCIFICATIONS PEUVENT VARIER.





A

VIBRATEUR À BÉTON



B

VIBRATEUR HAUTE FRÉQUENCE /
CONTRÔLEUR MICON HAUTE FRÉQUENCE



C

RÈGLE VIBRANTE



D

MEULEUSE À BÉTON 6" DÉPOUSSIÉREUR



E

MEULEUSE À BÉTON 11"



F

MEULEUSE À BÉTON 22"



G

SCARIFIEUSE BÉTON 8"

	CAT-CLASSE	DESCRIPTION	MOTEUR	CARACTÉRISTIQUES	PRIX JOUR	PRIX SEMAINE	PRIX MOIS
A	102-1110	VIBRATEUR À BÉTON	15 A / 120 V électrique	Prix pour 1" x 10' • Têtes de 1" à 2" • Longueurs variées	29 \$	101 \$	246 \$
B	102-1500	VIBRATEUR HAUTE FRÉQUENCE	10 A / 120 V électrique	Prix pour tête 2" • Têtes 1 1/4" à 2 1/2"	37 \$	145 \$	433 \$
B	102-1600	CONTRÔLEUR MICON HAUTE FRÉQUENCE	10 A / 120 V électrique	Nécessaire pour certains modèles	19 \$	73 \$	163 \$
C	102-2000	RÈGLE VIBRANTE	1.3 CV essence	Prix pour règle 8' • Longueurs 6' à 14'	62 \$	246 \$	613 \$
D	817-2040	MEULEUSE À BÉTON 6" DÉPOUSSIÉREUR	15 A / 120 V électrique	Avec conditionneur d'alimentation	69 \$	239 \$	649 \$
E	104-1120	MEULEUSE À BÉTON 11"	20 A / 120 V électrique	Diamants en sus • Modèles 10" 120 V / 15 A aussi disponibles	103 \$	358 \$	752 \$
F	104-1300	MEULEUSE À BÉTON 22"	16 A / 120 V ou 8 V / 240 V électrique	Diamants en sus	109 \$	325 \$	682 \$
G	104-1220	SCARIFIEUSE BÉTON 8"	9 CV essence	Couteaux en sus	103 \$	325 \$	974 \$





A

FOREUSE À BÉTON PORTATIVE
DD150-U



B

FOREUSE À BÉTON SUR COLONNE
DD150-U



C

MARTEAU ROTATIF
TE 30



D

MARTEAU ROTATIF
TE 50



MÈCHES DIAMANT EN LOCATION



E

MARTEAU ROTATIF
TE 70

i

DIFFÉRENTS MODÈLES DE MÈCHES DISPONIBLES EN LOCATION ET EN VENTE :

CARBURE : Pleines de 1/2" à 3 1/8",
Couronnes de 1 1/2" à 6"

DIAMANT : De 1/2" à 16"

	CAT-CLASSE	DESCRIPTION	MODÈLE	MOTEUR	CAPACITÉ	POIDS	PRIX JOUR	PRIX SEMAINE	PRIX MOIS
A	114-1000	FOREUSE À BÉTON PORTATIVE	DD150-U	19.5 A / 120 V	1/2" à 6 1/4"	18 lb	60 \$	179 \$	450 \$
B	114-1015	FOREUSE À BÉTON SUR COLONNE	DD150-U	19.5 A / 120 V	1" à 8"	47 lb	71 \$	212 \$	536 \$
C	112-1000	MARTEAU ROTATIF	TE 30	8.3 A / 120 V	3/16" à 1"	8.8 lb	22 \$	64 \$	157 \$
D	112-1001	MARTEAU ROTATIF	TE 50	12.7 A / 120 V	1" à 2 1/2"	13.4 lb	37 \$	114 \$	228 \$
E	112-1002	MARTEAU ROTATIF	TE 70	15 A / 120 V	2 1/2" à 6"	17 lb	39 \$	135 \$	325 \$
N/I	114-1020	FOREUSE À BÉTON PORTATIVE	FB200	Essence 2-temps	8"	44 lb	61 \$	201 \$	484 \$

N/I = PRODUIT NON ILLUSTRÉ / P.S.D. = PRIX SUR DEMANDE / PRIX SUJETS À MODIFICATION SANS PRÉAVIS ET PEUVENT VARIER D'UN CENTRE À L'AUTRE / MODÈLES ET SPÉCIFICATIONS PEUVENT VARIER.





A
BÉTONNIÈRE
TRÉPIED / BROUETTE



B
BÉTONNIÈRE
MOTEUR À ESSENCE



C
CHUTE À BÉTON



D
MALAXEUR À MORTIER
ESSENCE OU ÉLECTRIQUE



E
BROUETTE À BÉTON MOTORISÉE

**LE PLUS
GRAND
RÉSEAU
DE CENTRES
DE LOCATION
AU QUÉBEC**



F
TRUELLE À BÉTON
MOTEUR À ESSENCE



G
TRUELLE À BÉTON
MANUELLE

SAVIEZ-VOUS

QUE?

**1 VERGE DE BÉTON
COUVRE ...**

- 3" une surface de 108 pieds carrés
- 4" une surface de 80 pieds carrés
- 5" une surface de 65 pieds carrés
- 6" une surface de 54 pieds carrés
- 7" une surface de 45 pieds carrés

27 pieds = 1 verge ou 3 800 lb

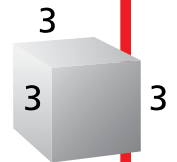

	CAT-CLASSE	DESCRIPTION	TYPE / MODÈLE	CV	CAPACITÉ	LARGEUR	PRIX JOUR	PRIX SEMAINE	PRIX MOIS
A	106-1000	BÉTONNIÈRE	Trépied / Brouette	3/4	3' cube	---	40 \$	114 \$	282 \$
B	106-1050	BÉTONNIÈRE	Moteur à essence	8	9' cube	---	87 \$	282 \$	644 \$
C	199-1252	CHUTE À BÉTON	Aluminium / Polyéthylène	---	---	---	25 \$	65 \$	152 \$
D	106-1150	MALAXEUR À MORTIER	Essence ou électrique	5.5	9' cube	---	73 \$	252 \$	625 \$
E	108-1100	BROUETTE À BÉTON MOTORISÉE	WBH-16	13	16' cube	---	181 \$	593 \$	1 617 \$
F	100-1100 100-1205	TRUELLE À BÉTON	Moteur à essence	5.5	---	36" 48"	67 \$ 87 \$	200 \$ 265 \$	391 \$ 498 \$
N/I	100-1105	TRUELLE À BÉTON	Électrique	2	---	36"	73 \$	289 \$	649 \$
G	100-1115	TRUELLE À BÉTON	Manuelle magnésium	---	---	36"	30 \$	64 \$	152 \$

COMPACTION / PLAQUES VIBRANTES



A

PILON COMPACTEUR



B

PLAQUE VIBRANTE



C

PLAQUE VIBRANTE



D

PLAQUE RÉVERSIBLE



E

PLAQUE RÉVERSIBLE



F

PLAQUE RÉVERSIBLE

**LE PLUS GRAND RÉSEAU
DE CENTRES DE LOCATION
AU QUÉBEC**



G

PLAQUE RÉVERSIBLE TÉLÉCOMMANDE

	CAT-CLASSE	DESCRIPTION	CARBURANT	COMPACTION	LARGEUR	POIDS	PRIX JOUR	PRIX SEMAINE	PRIX MOIS
A	203-1010	PILON COMPACTEUR	Essence	2 300-3 600 lbf	10-11"	129-140 lb	58 \$	197 \$	493 \$
N/I	203-1010	PILON COMPACTEUR	Essence	3 300-4 500 lbf	10-11"	145-180 lb	67 \$	229 \$	572 \$
B	202-1000	PLAQUE VIBRANTE	Essence	1 620-1 900 lb/pi ²	11-13"	95-120 lb	40 \$	146 \$	363 \$
N/I	202-1100	PLAQUE VIBRANTE	Essence	2 200-2 500 lb/pi ²	14-16"	130-165 lb	48 \$	164 \$	384 \$
C	202-1150	PLAQUE VIBRANTE	Essence	3 000-3 400 lb/pi ²	16-18"	170-190 lb	52 \$	174 \$	402 \$
N/I	202-1200	PLAQUE VIBRANTE	Essence	3 300-4 500 lb/pi ²	20"	195-230 lb	58 \$	194 \$	451 \$
N/I	202-1300	PLAQUE RÉVERSIBLE	Essence	5 000 lb/pi ²	16"*	235-290 lb	94 \$	248 \$	662 \$
D	202-1330	PLAQUE RÉVERSIBLE	Essence	5 500 lb/pi ²	16"*	300 lb	100 \$	284 \$	733 \$
E	202-1425	PLAQUE RÉVERSIBLE	Essence/Diesel	8 000 lb/pi ²	20"*	500 lb	105 \$	299 \$	772 \$
N/I	202-1450	PLAQUE RÉVERSIBLE	Essence/Diesel	9 000 lb/pi ²	22"*	600 lb	116 \$	370 \$	965 \$
N/I	202-1600	PLAQUE RÉVERSIBLE	Essence/Diesel	12 000 lb/pi ²	24"*	900 lb	133 \$	413 \$	1 125 \$
F	202-1700	PLAQUE RÉVERSIBLE	Essence/Diesel	14 000 lb/pi ²	28"*	1 000 lb	142 \$	443 \$	1 206 \$
N/I	202-1800	PLAQUE RÉVERSIBLE	Essence/Diesel	16 000 lb/pi ²	30"*	1 300 lb	172 \$	569 \$	1 535 \$
N/I	202-1900	PLAQUE RÉVERSIBLE	Essence/Diesel	22 000 lb/pi ²	30"*	1 600 lb	199 \$	659 \$	1 779 \$
G	202-2000	PLAQUE RÉVERSIBLE TÉLÉCOMMANDE	Essence/Diesel	29 000 lb/pi ²	47"	2 600 lb	P.S.D.	P.S.D.	P.S.D.

* PATINS NON-INCLUS DANS LARGEURS DE CES PLAQUES RÉVERSIBLES
LBF = LIVRE FORCE / N/I = PRODUIT NON ILLUSTRÉ / P.S.D. = PRIX SUR DEMANDE / PRIX SUJETS À MODIFICATION SANS PRÉAVIS ET PEUVENT VARIER D'UN CENTRE À L'AUTRE / MODÈLES ET SPÉCIFICATIONS PEUVENT VARIER.





A

ROULEAU À ASPHALTE



B

ROULEAU COMPACTEUR



C

ROULEAU COMPACTEUR



D

ROULEAU COMPACTEUR



E

ROULEAU COMPACTEUR

i

• Disponible avec cabine climatisée ou chauffée

	CAT-CLASSE	DESCRIPTION	FORCE DE COMPACTION	LARGEUR DU ROULEAU	LARGEUR TOTALE	HAUTEUR	LONGUEUR	POIDS	PRIX JOUR	PRIX SEMAINE	PRIX MOIS
A	201-1010	ROULEAU À ASPHALTE	3 400 lb/pi ²	36"	43"	58"	80"	2 700 lb	POUR TARIFS DE LOCATION, COMMUNIQUEZ AVEC NOS CONSEILLERS LOU-TEC		
N/I	201-1020	ROULEAU À ASPHALTE	5 600 lb/pi ²	40"	43"	87"	89"	4 300 lb			
B	200-1000	ROULEAU COMPACTEUR	12 500 lb/pi ²	40"	44"	85"	98"	3 900 lb			
N/I	200-1010	ROULEAU COMPACTEUR	18 500 lb/pi ²	47"	52"	98"	132"	7 100 lb			
C	200-1025	ROULEAU COMPACTEUR	22 500 lb/pi ²	56"	61"	108"	172"	11 000 lb			
D	200-1040	ROULEAU COMPACTEUR	28 000 lb/pi ²	66"	73"	115"	174"	14 500 lb			
E	200-1050	ROULEAU COMPACTEUR	56 000 lb/pi ²	84"	94"	113"	236"	22 700 lb			



A

CHARGEUR UTILITAIRE COMPACT
DINGO TX1000



B

CHARGEUR SUR ROUES
S100



C

CHARGEUR SUR ROUES
SSV65



D

CHARGEUR ARTICULÉ
WL37



E

CHARGEUR ARTICULÉ
R630



F

CHARGEUR SUR CHENILLES
T175



G

CHARGEUR SUR CHENILLES
SVL75

**LE PLUS GRAND RÉSEAU
DE CENTRES DE LOCATION
AU QUÉBEC**



H
BROUETTE
MOTORIZÉE
KC120



I
BROUETTE
MOTORIZÉE
C30R



J
BROUETTE
MOTORIZÉE
C50R



K
TRANSPORTEUR
SUR ROUES
3001

	CAT-CLASSE	DESCRIPTION	MODÈLE	CAPACITÉ D'OPÉRATION	CAPACITÉ BASCULANTE	HAUTEUR DE CHARGE	HAUTEUR	LONGUEUR	LARGEUR SANS GODET	POIDS	PRIX JOUR	PRIX SEMAINE	PRIX MOIS
	N/I	CHARGEUR UTILITAIRE ROUES	DINGO 220	515 lb	1 030 lb	66"	49"	82"	41"	1 430 lb	163 \$	536 \$	1 282 \$
	N/I	CHARGEUR UTILITAIRE COMPACT	DINGO TX525	553 lb	1 580 lb	65"	47"	92"	34"	1 904 lb	206 \$	714 \$	1 606 \$
	N/I	CHARGEUR UTILITAIRE COMPACT	S800TX	840 lb	2 400 lb	84"	57"	106"	42"	3 065 lb	243 \$	849 \$	1 983 \$
	A	CHARGEUR UTILITAIRE COMPACT	DINGO TX1000	1 075 lb	2 857 lb	81"	54"	101"	41"	2 860 lb	280 \$	985 \$	2 360 \$
	N/I	CHARGEUR SUR ROUES	S70	700 lb	1 512 lb	94"	71"	97"	36"	2 795 lb	200 \$	714 \$	1 937 \$
	B	CHARGEUR SUR ROUES	S100	1 007 lb	2 017 lb	103"	74"	110"	46"	4 100 lb	212 \$	736 \$	2 040 \$
	N/I	CHARGEUR SUR ROUES	2026	1 050 lb	2 100 lb	108"	70"	114"	49"	4 000 lb	223 \$	757 \$	2 142 \$
	N/I	CHARGEUR SUR ROUES	L213	1 300 lb	2 600 lb	112"	76"	125"	60"	5 070 lb	228 \$	774 \$	2 258 \$
	N/I	CHARGEUR SUR ROUES	S165R	1 650 lb	3 300 lb	119"	77"	122"	63"	6 122 lb	240 \$	812 \$	2 380 \$
	C	CHARGEUR SUR ROUES	SSV65	1 950 lb	3 900 lb	121"	80"	135"	67"	7 055 lb	278 \$	918 \$	2 684 \$
	N/I	CHARGEUR SUR ROUES	SSV75	2 690 lb	5 380 lb	128"	81"	144"	72"	8 422 lb	315 \$	1 023 \$	2 987 \$
	N/I	CHARGEUR ARTICULÉ	R420S	1 925 lb	4 585 lb	111"	99"	166"	60"	7 452 lb	373 \$	1 171 \$	3 250 \$
	N/I	CHARGEUR ARTICULÉ	WL32	2 511 lb	5 002 lb	114"	92"	187"	56"	7 496 lb	373 \$	1 171 \$	3 250 \$
	D	CHARGEUR ARTICULÉ	WL37	2 456 lb	5 926 lb	117"	91"	195"	62"	8 223 lb	418 \$	1 240 \$	3 651 \$
	N/I	CHARGEUR ARTICULÉ	V4	2 535 lb	6 070 lb	118"	101"	174"	67"	8 322 lb	418 \$	1 240 \$	3 651 \$
	N/I	CHARGEUR ARTICULÉ	R530	2 767 lb	6 537 lb	127"	97"	208"	68"	9 799 lb	495 \$	1 730 \$	4 325 \$
	N/I	CHARGEUR ARTICULÉ	WL50	2 784 lb	6 870 lb	131"	103"	213"	73"	10 660 lb	590 \$	2 065 \$	5 165 \$
	E	CHARGEUR ARTICULÉ	R630	3 500 lb	8 212 lb	128"	98"	204"	71"	10 725 lb	590 \$	2 065 \$	5 165 \$
	N/I	CHARGEUR ARTICULÉ	V12	6 834 lb	11 023 lb	138"	109"	215"	83"	15 432 lb	639 \$	2 237 \$	5 594 \$
	N/I	CHARGEUR SUR CHENILLES	T110	1 100 lb	3 181 lb	103"	74"	117"	48"	5 244 lb	324 \$	1 135 \$	2 925 \$
	F	CHARGEUR SUR CHENILLES	T175	2 500 lb	5 000 lb	127"	83"	144"	65"	8 605 lb	425 \$	1 475 \$	3 797 \$
	G	CHARGEUR SUR CHENILLES	SVL75	2 300 lb	6 570 lb	119"	82"	141"	69"	9 315 lb	442 \$	1 550 \$	3 926 \$
	N/I	CHARGEUR SUR CHENILLES	SVL95	3 200 lb	9 143 lb	128"	84"	155"	78"	11 574 lb	537 \$	1 880 \$	4 848 \$
	CAT-CLASSE	DESCRIPTION	MODÈLE	CAPACITÉ CHARGEMENT	CAPACITÉ BENNE	HAUTEUR DE CHARGE	HAUTEUR	LONGUEUR	LARGEUR	POIDS	PRIX JOUR	PRIX SEMAINE	PRIX MOIS
	N/I	BROUETTE MOTORISÉE	KC70	1 543 lb	0.52 vg ³	N/D	52"	95"	35"	992 lb	125 \$	402 \$	1 204 \$
	H	BROUETTE MOTORISÉE	KC120	2 646 lb	0.68 vg ³	N/D	61"	104"	38"	1 951 lb	179 \$	625 \$	1 760 \$
	N/I	BROUETTE MOTORISÉE	C12R	2 540 lb	0.68 vg ³	13"	69"	104"	38"	2 426 lb	179 \$	625 \$	1 760 \$
	I	BROUETTE MOTORISÉE	C30R	5 513 lb	1.62 vg ³	29"	91"	143"	61"	5 843 lb	325 \$	1 231 \$	2 853 \$
	J	BROUETTE MOTORISÉE	C50R	8 379 lb	3.00 vg ³	43"	105"	179"	79"	12 037 lb	490 \$	1 829 \$	5 145 \$
	K	TRANSPORTEUR SUR ROUES	3001	6 614 lb	2.34 vg ³	40"	105"	167"	71"	5 842 lb	325 \$	1 231 \$	2 853 \$

CATALYSEUR DISPONIBLE POUR PLUSIEURS MODÈLES

N/I = PRODUIT NON ILLUSTRÉ / P.S.D. = PRIX SUR DEMANDE / PRIX SUJETS À MODIFICATION SANS PRÉAVIS ET PEUVENT VARIER D'UN CENTRE À L'AUTRE / MODÈLES ET SPÉCIFICATIONS PEUVENT VARIER.





A

**TRACTEUR
B26**



D

**EXCAVATRICE
SUR CHENILLES
K008**



E

**EXCAVATRICE SUR CHENILLES
U17**



F

**EXCAVATRICE SUR CHENILLES
KX040-4**



G

**EXCAVATRICE SUR CHENILLES
U55**



H

**EXCAVATRICE SUR CHENILLES
KX080-4**



**MARTEAU
HYDRAULIQUE
POUR EXCAVATRICE**

**LE PLUS GRAND RÉSEAU
DE CENTRES DE LOCATION
AU QUÉBEC**



B

EXCAVATRICE SUR CHENILLES 803

C

UNITÉ ALIMENTATION HYDR. HPU8



K

PLANCHER PROTECTEUR



I

EXCAVATRICE SUR CHENILLES SV100



J

EXCAVATRICE SUR ROUES 9503

UTILISEZ LE PLANCHER PROTECTEUR SUR VOS CHANTIERS POUR :

- Faire des routes temporaires ou allées piétonnières
- Faciliter l'accès au chantier
- La protection du sol ou gazon

i

EXCAVATRICES JUSQU'À 30 TONNES AUSSI DISPONIBLES. VÉRIFIEZ AVEC VOTRE SUCCURSALE.

	CAT-CLASSE	DESCRIPTION	MODÈLE	TONNES	CAPACITÉ LEVAGE ¹	HAUTEUR DÉVERSEMENT	PROFONDEUR DE CREUSAGE	RAYON EXCAVATION ²	LARGEUR	HAUTEUR	LONGUEUR	POIDS	PRIX JOUR	PRIX SEMAINE	PRIX MOIS
N/I	220-1000	TRACTEUR	BX23S	---	613 lb	50"	73"	103"	48"	86" ³	99"	2 822 lb	194 \$	679 \$	1 930 \$
A	220-1100	TRACTEUR	B26	---	1 301 lb	70"	99"	133"	60"	90"	198"	4 001 lb	249 \$	895 \$	2 595 \$
B	210-1000	EXCAVATRICE SUR CHENILLES	803	1.0	807 lb ¹	79"	69"	119"	28" à 34"	89"	111"	2 319 lb	248 \$	806 \$	2 349 \$
C	210-2000	UNITÉ ALIMENTATION HYDR.	HPU8	---	---	---	---	---	28"	40"	37"	423 lb	158 \$	630 \$	1 890 \$
N/I	210-1000	EXCAVATRICE SUR CHENILLES	SV08	1.0	1 301 lb ¹	77"	59"	107"	27" à 33"	87" ³	102"	2 282 lb	248 \$	806 \$	2 349 \$
D	210-1000	EXCAVATRICE SUR CHENILLES	K008	1.0	1 200 lb ¹	80"	68"	119"	28" à 34"	88" ³	108"	2 200 lb	248 \$	806 \$	2 349 \$
E	210-1100	EXCAVATRICE SUR CHENILLES	U17	1.7	1 790 lb ¹	96"	91"	151"	37" à 49"	92"	139"	3 814 lb	270 \$	888 \$	2 580 \$
N/I	210-1100	EXCAVATRICE SUR CHENILLES	VI017	1.7	2 028 lb ¹	104"	87"	146"	37" à 50"	91"	136"	3 836 lb	270 \$	888 \$	2 580 \$
N/I	210-1200	EXCAVATRICE SUR CHENILLES	U25	2.5	2 050 lb ¹	126"	111"	184"	59"	95"	163"	5 625 lb	292 \$	1 022 \$	3 066 \$
N/I	210-1200	EXCAVATRICE SUR CHENILLES	KX71-3	2.9	2 290 lb ¹	130"	117"	189"	59"	96"	179"	6 305 lb	292 \$	1 022 \$	3 066 \$
N/I	210-1250	EXCAVATRICE SUR CHENILLES	KX91-3	3.2	2 950 lb ¹	139"	125"	202"	61"	96"	187"	7 518 lb	378 \$	1 239 \$	3 623 \$
N/I	210-1250	EXCAVATRICE SUR CHENILLES	U35	3.5	3 230 lb ¹	133"	117"	203"	67"	97"	187"	8 800 lb	425 \$	1 368 \$	4 014 \$
N/I	210-1250	EXCAVATRICE SUR CHENILLES	VI035	3.5	3 813 lb ¹	134"	128"	207"	69"	97"	188"	8 214 lb	425 \$	1 368 \$	4 014 \$
F	210-1350	EXCAVATRICE SUR CHENILLES	KX040-4	4.5	4 080 lb ¹	153"	135"	213"	67"	98"	193"	9 855 lb	453 \$	1 649 \$	4 383 \$
G	210-1460	EXCAVATRICE SUR CHENILLES	U55	5.5	5 220 lb ¹	158"	142"	234"	77"	101"	217"	12 535 lb	545 \$	1 895 \$	5 034 \$
N/I	210-1460	EXCAVATRICE SUR CHENILLES	VI055	5.5	5 004 lb ¹	159"	153"	241"	78"	100"	220"	12 203 lb	545 \$	1 895 \$	5 034 \$
N/I	210-1460	EXCAVATRICE SUR CHENILLES	KX057-4	5.7	5 080 lb ¹	164"	152"	240"	77"	101"	217"	12 345 lb	545 \$	1 895 \$	5 034 \$
N/I	210-1500	EXCAVATRICE SUR CHENILLES	VI080	8.0	7 915 lb ¹	182"	173"	281"	89"	106"	254"	18 136 lb	765 \$	2 665 \$	6 665 \$
H	210-1500	EXCAVATRICE SUR CHENILLES	KX080-4	8.4	6 500 lb ¹	206"	182"	282"	87"	100"	254"	18 365 lb	765 \$	2 665 \$	6 665 \$
I	210-1600	EXCAVATRICE SUR CHENILLES	SV100	10.0	9 989 lb ¹	202"	178"	291"	91"	111"	256"	21 550 lb	995 \$	3 095 \$	7 005 \$
J	210-1700	EXCAVATRICE SUR ROUES	9503	9.5	10 152 lb ¹	167"	143"	258"	99"	118"	236"	21 517 lb	1 190 \$	3 702 \$	8 379 \$
N/I	220-1002	MARTEAU HYDRAULIQUE	NE12	1.4 à 2								242 lb	199 \$	574 \$	1 704 \$
N/I	220-1250	MARTEAU HYDRAULIQUE	NE22	2.1 à 3.9								507 lb	233 \$	689 \$	2 045 \$
N/I	220-1200	MARTEAU HYDRAULIQUE	NE36	4 à 5.5								805 lb	304 \$	909 \$	2 697 \$
N/I	220-1300	MARTEAU HYDRAULIQUE	NE42	5.6 à 10								965 lb	381 \$	1 137 \$	3 408 \$
N/I	245-2010	CONVOYEUR À TERRE 120V ⁴	CONV-20						13"	13" ⁵	20'	570 lb	89 \$	312 \$	770 \$
K	499-1075	PLANCHER PROTECTEUR 4' X 8'							4'	---	8'	86 lb	27 \$ ⁶	27 \$ ⁶	44 \$ ⁶

¹ En avant avec grappin baissé, hauteur minimum / ² Rayon d'excavation au sol / ³ ROPS pliable / ⁴ Non-approuvé pour la route / ⁵ 21" avec main attache / ⁶ Attaches en sus
N/I = PRODUIT NON ILLUSTRÉ / P.S.D. = PRIX SUR DEMANDE / PRIX SUJETS À MODIFICATION SANS PRÉAVIS ET PEUVENT VARIER D'UN CENTRE À L'AUTRE / MODÈLES ET SPÉCIFICATIONS PEUVENT VARIER.



POMPES



A

POMPE SUBMERSIBLE
3/4"



B

POMPE SUBMERSIBLE
2"



C

POMPE À DÉCHETS
2"



D

POMPE À DÉCHETS
3"



E

POMPE À DÉCHETS
6"



F

POMPE À DIAPHRAGME
3"



G

BOYAUX DE RENVOI

LE PLUS GRAND RÉSEAU DE CENTRES DE LOCATION AU QUÉBEC

	CAT-CLASSE	DESCRIPTION	DIAMÈTRE	CARACTÉRISTIQUES	MOTEUR	PIEDS TÊTE MAX.	LITRES/HEURE MAX.	PRIX JOUR	PRIX SEMAINE	PRIX MOIS
N/I	300-1240	POMPE À LIT D'EAU	3/4"	Auto-amorçante	120 V • 0.1 CV	25'	1 300 L	17 \$	34 \$	67 \$
N/I	300-1230	POMPE À HUILE	3/4"	Avec succion	120 V • 2 CV	200'	3 000 L	41 \$	114 \$	271 \$
A	300-1000	POMPE SUBMERSIBLE	3/4"	---	120 V • 2/3 CV	40'	10 000 L	22 \$	71 \$	185 \$
B	300-1020	POMPE SUBMERSIBLE	2"	Semi-déchets • Max Solide .276"	120 V • 1/2 CV	35'	11 000 L	33 \$	114 \$	271 \$
B	300-1020	POMPE SUBMERSIBLE	2"	---	120 V • 2/3 CV	35'	13 000 L	33 \$	114 \$	271 \$
N/I	300-1030	POMPE SUBMERSIBLE	3"	---	120 V • 1 CV	60'	21 000 L	45 \$	134 \$	334 \$
N/I	300-1090	POMPE CENTRIFUGE	1"	Avec succion	Essence • 1.1 CV	115'	8 000 L	34 \$	101 \$	266 \$
N/I	300-1100	POMPE CENTRIFUGE	2"	Avec succion	Essence • 4 CV	115'	31 000 L	41 \$	130 \$	302 \$
N/I	300-1110	POMPE CENTRIFUGE	3"	Avec succion	Essence • 5.5 CV	105'	59 000 L	44 \$	152 \$	347 \$
C	300-1130	POMPE À DÉCHETS	2"	Avec succion • Max Solide 1"	Essence • 4.8 CV	106'	39 000 L	47 \$	188 \$	469 \$
D	300-1140	POMPE À DÉCHETS	3"	Avec succion • Max Solide 1.22"	Essence • 8 CV	96'	81 000 L	65 \$	223 \$	558 \$
N/I	300-1150	POMPE À DÉCHETS	4"	Avec succion • Max Solide 1.22"	Essence • 11 CV	91'	129 000 L	82 \$	325 \$	812 \$
E	300-1160	POMPE À DÉCHETS REMORQUABLE	6"	Avec succion • Max Solide 3"	Diesel • 44 CV	85'	318 000 L	232 \$	710 \$	1 946 \$
N/I	300-1170	POMPE À DÉCHETS REMORQUABLE	6"	Auto-amorçante • Avec succion • Max Solide 3"	Diesel • 73.7 CV	150'	484 000 L	346 \$	1 014 \$	2 865 \$
F	300-1200	POMPE À DIAPHRAGME	3"	Avec succion • Max Solide 1 5/8"	Essence • 3.5 CV	50'	19 000 L	79 \$	260 \$	625 \$
G	301-1221	BOYAUX DE RENVOI	3/4"	50'	---	---		6 \$	12 \$	24 \$
	301-1120		2"	50'				7 \$	17 \$	40 \$
	301-1130		3"	50'				9 \$	28 \$	67 \$
	301-1140		4"	50'				12 \$	34 \$	89 \$
	301-1100		6"	25'				12 \$	34 \$	89 \$

N/I = PRODUIT NON ILLUSTRÉ / P.S.D. = PRIX SUR DEMANDE / PRIX SUJETS À MODIFICATION SANS PRÉAVIS ET PEUVENT VARIER D'UN CENTRE À L'AUTRE / MODÈLES ET SPÉCIFICATIONS PEUVENT VARIER.



A

**TOUR D'ÉCLAIRAGE
DIESEL
4 X 1 000W**

**PEUT SERVIR DE
GÉNÉRATRICE 6 KW**



**CHOIX
VERT**

B

**TOUR D'ÉCLAIRAGE
DEL
4 X 350W**



C

**LUMIÈRE BALLON
GONFLABLE
1 000W**



D

**PROJECTEUR DEL
2 X 200W**



E

**PROJECTEUR
HALOGÈNE
1 000W**



F

**PROJECTEUR
HALOGÈNE
2 X 500W**

	CAT-CLASSE	DESCRIPTION	MODÈLE	ÉCLAIRAGE	RÉSERVOIR	CONSOMMA- TION/HEURE	HAUTEUR	POIDS	PRIX JOUR	PRIX SEMAINE	PRIX MOIS
A	380-2000	TOUR D'ÉCLAIRAGE	4 x 1 000W	58 050 pi²	173 L	1.7 L	23'	1 790 lb	160 \$	480 \$	1 185 \$
B	380-2200	TOUR D'ÉCLAIRAGE DEL	4 x 350W	53 819 pi²	105 L	0.7 L	25'	1 544 lb	180 \$	540 \$	1 350 \$
C	380-2550	LUMIÈRE BALLON GONFLABLE	1 x 1 000W	107 000 lm, 150'	---	---	13'	52 lb	126 \$	336 \$	787 \$
D	380-1115	PROJECTEUR DEL	2 x 200W	44 000 lm	---	---	12'	146 lb	49 \$	159 \$	399 \$
E	380-1110	PROJECTEUR HALOGÈNE	1 x 1 000W	110 000 lm	---	---	12'	125 lb	33 \$	108 \$	269 \$
F	380-1120	PROJECTEUR HALOGÈNE	2 x 500W	11 000 lm	---	---	8'	31 lb	17 \$	46 \$	114 \$





A

GÉNÉRATRICE



B

GÉNÉRATRICE ONDULEUR



C

GÉNÉRATRICE



D

GÉNÉRATRICE



E

GÉNÉRATRICE



F

SOUDEUSE-GÉNÉRATRICE

**LE PLUS GRAND RÉSEAU
DE CENTRES DE LOCATION
AU QUÉBEC**

- Certains modèles sont disponibles avec roues de transport
- Panneaux de distribution disponibles

i

POUR VOUS AIDER À DÉTERMINER VOS BESOINS EN GROUPE ÉLECTROGÈNE, vous référer à notre section « références techniques » qui se trouve à la page 20.

	CAT-CLASSE	DESCRIPTION	MODÈLE	PUISSANCE CONTINUE	VOLTS	PHASE	AMP	CONSOMMATION/ HEURE	POIDS	PRIX JOUR	PRIX SEMAINE	PRIX MOIS
N/I	310-1002	GÉNÉRATRICE ONDULEUR	1 000 W	900 W	120	1	7.5	0.67 L	29 lb	42 \$	127 \$	411 \$
A	310-1020	GÉNÉRATRICE	2 500 W	2 250 W	120	1	18.8	1.73 L	98 lb	48 \$	140 \$	432 \$
B	310-1025	GÉNÉRATRICE ONDULEUR	3 000 W	2 800 W	120	1	23	1.80 L	85 lb	52 \$	167 \$	438 \$
C	310-1040	GÉNÉRATRICE	3 600 W	3 200 W	120/240	1	26.6/13.3	2.11 L	174 lb	52 \$	167 \$	438 \$
N/I	310-1060	GÉNÉRATRICE	4 500 W	3 600 W	120/240	1	30/15	2.00 L	161 lb	63 \$	215 \$	544 \$
N/I	310-1080	GÉNÉRATRICE	5 600 W	5 000 W	120/240	1	41.7/20.8	3.24 L	194 lb	75 \$	262 \$	649 \$
D	310-1100	GÉNÉRATRICE	6 800 W	6 000 W	120/240	1	50/25	3.29 L	192 lb	81 \$	272 \$	692 \$
N/I	310-1120	GÉNÉRATRICE	9 700 W	9 300 W	120/240	1	77.5/38.75	6.20 L	260 lb	103 \$	347 \$	812 \$
E	310-1130	GÉNÉRATRICE	12 000 W	10 000 W	120/240	1	84/42	6.76 L	407 lb	134 \$	535 \$	1 204 \$
F	360-1081	SOUDEUSE-GÉNÉRATRICE	160 A – 3 500 W	3 000 W	120/240	1	24/12	2.03 L	183 lb	77 \$	238 \$	714 \$

N/I = PRODUIT NON ILLUSTRÉ / P.S.D. = PRIX SUR DEMANDE / PRIX SUJETS À MODIFICATION SANS PRÉAVIS ET PEUVENT VARIER D'UN CENTRE À L'AUTRE / MODÈLES ET SPÉCIFICATIONS PEUVENT VARIER.





A

GÉNÉRATRICE REMORQUABLE



B

GÉNÉRATRICE REMORQUABLE



C

GÉNÉRATRICE REMORQUABLE



D

GÉNÉRATRICE REMORQUABLE



E

GÉNÉRATRICE REMORQUABLE



F

PANNEAU DE DISTRIBUTION



G

PANNEAU DE DISTRIBUTION

**PANNEAUX DE DISTRIBUTION
TEMPORAIRES DISPONIBLES**

i

TARIFICATION :

- Prix basé sur une utilisation de 8 heures/jour • Prix sur demande si plus grande utilisation prévue
- Consommation et réservoir/heure à titre indicatif

	CAT-CLASSE	DESCRIPTION	MODÈLE	PUISSANCE CONTINUE	VOLTS	PHASE	RÉSERVOIR	CONSOMMATION/HEURE @ 100%	POIDS (PLEIN)	PRIX JOUR	PRIX SEMAINE	PRIX MOIS	
N/I	310-1150	GÉNÉRATRICE REMORQUABLE	7 kW	6 kW	120/240	1	106 L	2.6 L	1 311 lb	<p>POUR TARIFS DE LOCATION, COMMUNIQUEZ AVEC NOS CONSEILLERS LOU-TEC</p>			
N/I	310-1160	GÉNÉRATRICE REMORQUABLE	10 kW	10 kW	120/240	1	106 L	3.7 L	1 963 lb				
A	310-1170	GÉNÉRATRICE REMORQUABLE	15 kW	14 kW	120/240	1	106 L	4.1 L	2 080 lb				
B	310-1180	GÉNÉRATRICE REMORQUABLE	25 kVA	20 kW	120/240/600	1/3	221 L	6.8 L	2 802 lb				
C	310-1210	GÉNÉRATRICE REMORQUABLE	45 kVA	36 kW	120/240/600	1/3	274 L	10.4 L	2 785 lb				
D	310-1235	GÉNÉRATRICE REMORQUABLE	70 kVA	58 kW	120/240/600	1/3	318 L	18.7 L	4 949 lb				
N/I	310-1237	GÉNÉRATRICE REMORQUABLE	120 kVA	96 kW	120/240/600	1/3	756 L	28.2 L	7 663 lb				
E	310-1240	GÉNÉRATRICE REMORQUABLE	150 kVA	120 kW	120/240/600	1/3	1 210 L	33.7 L	13 273 lb				
F	311-1005	PANNEAU DE DISTRIBUTION	4 x 20 A 120 V (8 prises)	30 AMP	120	1	---	---	28 lb		21 \$	62 \$	155 \$
G	311-1000	PANNEAU DE DISTRIBUTION	6 x 20 A 120 V 1 x 30 A 240 V	50 AMP	120/140	1	---	---	34 lb		31 \$	93 \$	206 \$
N/I	311-1150	PANNEAU DE DISTRIBUTION	6 x 20 A 120 V 1 x 30 A 240 V	150 AMP	600	1/3	---	---	500 lb	50 \$	149 \$	371 \$	



RÉFÉRENCES TECHNIQUES

CALCUL DE VOS BESOINS EN GROUPE ÉLECTROGÈNE

PUISSANCE kW	MONOPHASÉ*			TRIPHASÉ**			
	120V	240V	KVA	208V	240V	480V	600V
10	83 A	42 A	12,6	35 A	30 A	15 A	12 A
20	167 A	83 A	25	69 A	60 A	30 A	24 A
30	250 A	125 A	37,5	104 A	90 A	45 A	36 A
40	333 A	167 A	50	139 A	120 A	60 A	48 A
50	417 A	208 A	63	174 A	151 A	75 A	60 A
60	500 A	250 A	75	208 A	181 A	90 A	72 A
80	666 A	333 A	100	278 A	241 A	120 A	96 A
100	833 A	417 A	125	347 A	301 A	151 A	120 A
125	1 042 A	521 A	156	434 A	376 A	188 A	151 A
150	1 250 A	750 A	188	521 A	452 A	226 A	181 A
200	1 666 A	833 A	250	695 A	602 A	301 A	241 A
250	2 083 A	1 042 A	313	868 A	753 A	376 A	301 A
275	2 292 A	1 146 A	344	955 A	828 A	414 A	331 A
300	2 500 A	1 250 A	375	1 042 A	903 A	452 A	361 A
350	2 916 A	1 458 A	438	1 216 A	1 054 A	527 A	421 A
400	3 334 A	1 667 A	500	1 390 A	1 204 A	602 A	482 A
450	3 750 A	1 875 A	563	1 563 A	1 355 A	677 A	542 A
500	4 166 A	2 083 A	625	1 737 A	1 505 A	753 A	602 A
600	5 000 A	2 500 A	750	2 084 A	1 806 A	903 A	723 A
800	6 666 A	3 333 A	1 000	2 779 A	2 408 A	1 204 A	963 A
1 000	8 333 A	4 167 A	1 250	3 474 A	3 011 A	1 505 A	1 204 A
1 250	10 416 A	5 208 A	1 563	4 337 A	3 760 A	1 882 A	1 505 A
1 500	12 500 A	6 250 A	1 875	5 205 A	4 510 A	2 255 A	1 805 A

* Facteur de puissance (FP) Monophasé = 1,0 (kW +kVA)

** Facteur de puissance (FP) Triphasé = 0,8

Exemple :

Vous devez faire fonctionner une pompe à eau avec un système monophasé qui requiert 220V à 30 amps.

$$\frac{V \times A \times F.P.}{1\ 000} = \frac{(220V \times 30 \text{ amps} \times 1)}{1\ 000} = 6,6 \text{ kW}$$

FORMULES ÉLECTRIQUES

POUR OBTENIR	MONOPHASÉ		TRIPHASÉ	
Kilowatts	$\frac{(kW)V \times A \times f.p.}{1\ 000}$		$\frac{1,732 \times V \times A \times f.p.}{1\ 000}$	
Kilovoltamps (kVA)	$\frac{V \times A}{1\ 000}$		$\frac{1,732 \times V \times A}{1\ 000}$	
Ampérage	$\frac{kW \times 1\ 000}{V \times f.p.}$	$\frac{kVA \times 1\ 000}{V}$	$\frac{kVA \times 1\ 000}{1,732 \times V}$	$\frac{kW \times 1\ 000}{1,732 \times V \times f.p.}$
Voltage	$\frac{kW \times 1\ 000}{A \times f.p.}$	$\frac{kVA \times 1\ 000}{A}$	$\frac{kVA \times 1\ 000}{1,732 \times A}$	$\frac{kW \times 1\ 000}{1,732 \times A \times f.p.}$
Moteur (HP)	$\frac{kW}{0,746 \times \text{Alt. eff.}}$		$\frac{kW}{0,746 \times \text{Alt. eff.}}$	

(f.p.) = Facteur de puissance // (Alt. eff.) = Efficacité de l'alternateur



$\frac{\text{Watts} = \text{Volts}}{\text{Ampères}}$	$\frac{\text{Watts} = \text{Ampères}}{\text{Volts}}$	$\text{Volts} \times \text{Ampères} = \text{Watts}$
--	--	---

APPAREILS MÉNAGERS		
	Consommation en watts en fonctionnement	Consommation en watts en démarrage
Cafetière	1 750	1 750
Lave-vaisselle	1 450	1 800
Poêle à frire électrique	1 300	1 300
Cuisinière électrique		
- Élément de 6"	1 500	1 500
- Élément de 8"	2 100	2 100
Four à micro-ondes		
- 525 watts	625	800
Réfrigérateur ou congélateur	700	2 200
Grille-pain		
- 2 tranches	1 050	1 050
- 4 tranches	1 650	1 650
Lave-linge automatique	1 150	2 300
Sèche-linge		
- à gaz	700	1 800
Déshumidificateur	650	800
Couverture électrique	800	800
Ventilateur de chaudière		
- 1/8 CV	500	1 000
- 1/6 CV	750	1 500
- 1/4 CV	900	1 800
- 1/3 CV	1 000	1 800
- 1/2 CV	1 200	2 500
Sèche-cheveux	300-1 500	300-1 500
Fer à repasser	1 200	1 200
Ampoules électriques	Telle qu'indiquée	Telle qu'indiquée
Poste de radio	50-200	50-200
Pompe de puits/puisards		
- 1/3 CV	750	1 500
- 1/2 CV	1 000	2 100
- 1 CV	2 300	4 500
Téléviseur couleur	300	300
Magnétoscope	50	50
Ordinateur	150	150
Modem	25	25
Imprimante	100	100
Aspirateur		
- Balai	800	1 100
- Traîneau	1 100	1 500
Ouvre-porte de garage		
- 1/4 CV	550	1 100
- 1/3 CV	725	840
Climatiseur central		
- 10 000 BTU	1 500	2 200
- 20 000 BTU	2 500	3 300
- 24 000 BTU	3 800	4 950
- 40 000 BTU	6 000	7 800

ENTREPRENEURS		
	Consommation en watts en fonctionnement	Consommation en watts en démarrage
Compresseur d'air		
- 1/2 CV	1 000	2 000
- 1 CV	1 500	4 500
- 1,5 CV	2 200	6 000
- 2 CV	2 800	7 700
Meuleuse d'établi		
- 6 po	720	1 000
- 8 po	1 400	2 500
- 10 po	1 600	3 600
Cultivateur électrique 1/3 CV	700	1 400
Taille-haie électrique 18 po	400	550
Taille-bordure électrique	500	650
Mélangeur à tambour, 1/4 CV	700	1 400
Projecteur d'éclairage au Mercure/halogène	1 000	1 000
Cireuse		
- 16 po, 3/4 CV	1 400	3 100
- 20 po, 1 CV	1 600	4 500
Perceuse à main		
- 1/4 po	350	350
- 3/8 po	400	400
- 1/2 po	600	600
Submersible		
- Pompe à eau 400 gpm	200	400
- Centrifuge	500	650
Aspirateur eau et poussière		
- 1,7 CV	900	900
- 2,5 CV	1 300	1 300
Scie		
- à vis sans fin	1 800	2 600
- à ruban	1 100	1 400
Scie circulaire		
- 6 1/2 po	800	1 200
- 7 1/4 po	1 400	2 300
- 8 1/4 po	1 800	3 000
Scie à chaîne électrique		
- 12 po, 1 1/2 CV	900	1 100
- 14 po, 2 CV	1 100	1 400
Plateau de sciage		
- 9 po	1 500	3 000
- 10 po	1 800	4 500
Soudeuse électrique		
- 70 AMP.	2 800	2 800
- 100 AMP.	3 600	3 600
- 200 AMP.	9 000	9 000
Marteau Kango	900	120

ÉQUIPEMENT AGRICOLE		
Clôture électrique 25 milles	250	250
Dégivreur de réservoir de stockage	1 000	1 000
Tarare	650	1 000
Convoyeur portable 1/2 CV	1 000	2 400
Élévateur de grain 3/4 CV	1 400	3 000
Refroidisseur de lait	1 100	2 300
Mélangeur 3,5 pi 3, 3/4 CV	2 800	7 700
Machine à traire 2 CV	1 000	2 300





A

SOUDEUSE 240 V 225 A



B

SOUDEUSE MIG 120 V 125 A



C

SOUDEUSE PORTATIVE
ESSENCE 200 A



D

SOUDEUSE 160 A -
GÉNÉRATRICE 3 500 W



E

SOUDEUSE SUR ROUES
300 A



F

CAPTEUR DE FUMÉE

Rendez le travail des soudeurs plus agréable en éliminant les odeurs et la fumée.



G
SCIE À MÉTAL 14"



H
SCIE À RUBAN PORTATIVE



I
CISAILLE CALIBRE 14



J
GRIGNOTEUSE CALIBRE 16



K
MEULEUSE 4 1/2"



L
MEULEUSE DROITE 1/4"



M
PERCEUSE MAGNÉTIQUE 3/4"

LE PLUS GRAND RÉSEAU DE CENTRES DE LOCATION AU QUÉBEC

i

• Lames abrasives disponibles • Matériel de protection vendu en magasin

	CAT-CLASSE	DESCRIPTION	AMP	CYCLE D'UTILISATION	MOTEUR	POIDS	PRIX JOUR	PRIX SEMAINE	PRIX MOIS
A	360-1030	SOUDEUSE	225 A	20%	240 V	84 lb	23 \$	79 \$	195 \$
B	360-1020	SOUDEUSE MIG	125 A	20%	120 V	54 lb	44 \$	125 \$	324 \$
N/I	360-1060	SOUDEUSE MIG	250 A	100%	240 V/600 V	452 lb	79 \$	256 \$	628 \$
C	360-1090	SOUDEUSE PORTATIVE	200 A	60%	Essence	65 lb	53 \$	186 \$	714 \$
D	360-1081	SOUDEUSE-GÉNÉRATRICE	160 A	50%	Essence	183 lb	80 \$	246 \$	736 \$
E	360-1110	SOUDEUSE SUR ROUES	300 A	100%	Diesel	1 562 lb	135 \$	363 \$	849 \$
N/I	360-1120	SOUDEUSE SUR ROUES	400 A	100%	Diesel	1 741 lb	173 \$	434 \$	915 \$
F	361-1090	CAPTEUR DE FUMÉE	3.5 A	---	120 V	42 lb	36 \$	114 \$	260 \$
G	370-1010	SCIE À MÉTAL 14"	15 A	---	120 V	36.4 lb	39 \$	114 \$	271 \$
H	370-1020	SCIE À RUBAN PORTATIVE	11 A	---	120 V	14.5 lb	22 \$	67 \$	179 \$
N/I	816-1135	CISAILLE CALIBRE 18	6.8 A	---	120 V	5 lb	19 \$	75 \$	186 \$
N/I	816-1130	CISAILLE CALIBRE 16	4 A	---	120 V	6 lb	30 \$	107 \$	271 \$
I	816-1128	CISAILLE CALIBRE 14	5 A	---	120 V	5 lb	32 \$	114 \$	289 \$
J	816-1145	GRIGNOTEUSE CALIBRE 16	4 A	---	120 V	6 lb	39 \$	139 \$	349 \$
K	370-1030	MEULEUSE 4 1/2"	11 A	---	120 V	4 lb	13 \$	40 \$	101 \$
N/I	370-1050	MEULEUSE 7"	15 A	---	120 V	11 lb	17 \$	50 \$	123 \$
L	370-1045	MEULEUSE DROITE 4 1/2"	6.5 A	---	120 V	4 lb	19 \$	41 \$	92 \$
M	370-1080	PERCEUSE MAGNÉTIQUE 3/4"	7.2 A	---	120 V	57 lb	57 \$	190 \$	471 \$



COMPRESSEURS DIESEL / ÉLECTRIQUE / ESSENCE



A

COMPRESSEUR



B

COMPRESSEUR



C

COMPRESSEUR



D

COMPRESSEUR



E

COMPRESSEUR DIESEL
175 PCM



F

COMPRESSEUR DIESEL
185 PCM



MARTEAU
PIQUEUR

POUR VOS TRAVAUX DE
DÉMOLITION (VOIR PAGE 6)



G

COMPRESSEUR DIESEL
375-400 PCM



H

COMPRESSEUR DIESEL
850-900 PCM

i

COMPRESSEUR DIESEL :

- Disponible avec pression régulière et haute pression
- Accessoires disponibles pour raccord multiple

COMPRESSEUR PORTATIF :

- Moteur électrique ou à essence

	CAT-CLASSE	DESCRIPTION	PCM	PRESSION MAXIMUM	SORTIES	RÉSERVOIR D'AIR	MOTEUR	POIDS	PRIX JOUR	PRIX SEMAINE	PRIX MOIS
A	320-1010	COMPRESSEUR	4.0	125 lb/po ²	1 x 1/4"	4 gallons / 15 L	2 CV 120 V	54 lb	25 \$	85 \$	217 \$
B	320-1040	COMPRESSEUR	6.6	135 lb/po ²	1 x 1/4"	8 gallons / 30 L	1.5 CV 120 V	210 lb	40 \$	122 \$	320 \$
C	320-1050	COMPRESSEUR	13.8	135 lb/po ²	1 x 1/4"	9 gallons / 34 L	6.5 CV essence	185 lb	44 \$	159 \$	373 \$
N/I	321-1050	BOYAU 3/4" X 50'							7 \$	14 \$	27 \$
	CAT-CLASSE	DESCRIPTION	PCM	PRESSION MAXIMUM	SORTIES	RÉSERVOIR CARBURANT	CONSOMMATION/ HEURE	POIDS PLEIN	PRIX JOUR	PRIX SEMAINE	PRIX MOIS
D	320-1100	COMPRESSEUR	70	125 lb/po ²	1 x 3/4"	20 L	5 L	331 lb	97 \$	326 \$	756 \$
E	320-1130	COMPRESSEUR	175	100 lb/po ²	2 x 3/4"	60 L	7.6 L	1 650 lb	121 \$	368 \$	845 \$
F	320-1130	COMPRESSEUR	185	100 lb/po ²	2 x 3/4"	75 L	9.6 L	2 105 lb	121 \$	368 \$	845 \$
G	320-1150	COMPRESSEUR	375-400	150 lb/po ²	2 x 3/4" 1 x 1 1/2"	197 L	24.5 L	4 555 lb	302 \$	784 \$	1 970 \$
H	320-1200	COMPRESSEUR	850-900	150 lb/po ²	2 x 3/4" 1 x 1 1/2"	333 L	40.5 L	7 980 lb	722 \$	2 165 \$	5 415 \$
N/I	321-1030	BOYAU 3/4" X 50'							9 \$	23 \$	57 \$

PCM = PIEDS CUBE/MINUTES / N/I = PRODUIT NON ILLUSTRÉ / P.S.D. = PRIX SUR DEMANDE / PRIX SUJETS À MODIFICATION SANS PRÉAVIS ET PEUVENT VARIER D'UN CENTRE À L'AUTRE / MODÈLES ET SPÉCIFICATIONS PEUVENT VARIER.



EN VENTE

Plusieurs accessoires et produits de sécurité dans nos succursales Lou-Tec.

PROTECTION ANTICHUTE



SÉCURITÉ ROUTIÈRE



GANTS



PROTECTION AUDITIVE



PROTECTION DE LA TÊTE



PROTECTION RESPIRATOIRE



PRODUITS ABSORBANTS



FORMATIONS



Attestation de formation
Groupe Lou-Tec inc.

Attestation de formation pour l'utilisation sécuritaire
d'une plate-forme élévatrice et nacelle

Nom :

Complétée le :

Expire le :

Formateur :

Conformément à la norme sur les plateformes élévatrices automatrices CAN/CSA-B354.4-02



1

FORMATION SÉCURITAIRE - NACELLE ET PLATEFORME ÉLÉVATRICE



Cette formation s'adresse
aux personnes qui utilisent dans
leur travail sur une base régulière
ou occasionnelle une nacelle ou
une plateforme hydraulique.
Le participant sera en mesure
d'apprendre :

- l'utilisation sécuritaire de travail
avec les équipements;
- à inspecter et opérer
les équipements selon
les exigences de la norme
canadienne (CSA).

2

FORMATION SÉCURITAIRE - CHARIOT ÉLÉVATEUR TÉLESCOPIQUE



Cette formation s'adresse
aux personnes qui utilisent dans
leur travail sur une base régulière
ou occasionnelle un chariot
élévateur télescopique.
Le participant sera en mesure
d'apprendre :

- l'utilisation sécuritaire du travail
avec l'équipement;
- à inspecter et opérer l'équipement
selon les exigences de la norme
canadienne (CSA).

3

FORMATION SUR L'UTILISATION SÉCURITAIRE DU CHARIOT ÉLÉVATEUR



Cette formation s'adresse
aux personnes qui utilisent dans
leur travail sur une base régulière
ou occasionnelle un chariot
élévateur. Le participant sera
en mesure d'apprendre :

- l'utilisation sécuritaire du travail
avec l'équipement;
- à inspecter et opérer l'équipement
selon les exigences de la norme
canadienne (CSA).

Chaque formation comprend une partie théorique et une partie pratique (évaluation de l'opération pour chaque participant)

Pour une demande de formation, contactez-nous au information@loutec.com **en mentionnant votre région.**



A

PLATEFORME ÉLECTRIQUE LÉGÈRE HB-1030



B

PLATEFORME ÉLECTRIQUE LÉGÈRE HB-1430



LE PLUS GRAND RÉSEAU DE CENTRES DE LOCATION AU QUÉBEC

	CAT-CLASSE	MODÈLE	HAUTEUR DE LEVAGE-TRAVAIL	DIMENSION DU PLANCHER	CAPACITÉ	HAUTEUR ABAISSÉE	LARGEUR	LONGUEUR	POIDS	PRIX JOUR	PRIX SEMAINE	PRIX MOIS
N/I	400-1100	HB-830	8' / 14'	25" x 44.5"	500 lb	69"	30"	47"	1 102 lb	POUR TARIFS DE LOCATION, COMMUNIQUEZ AVEC NOS CONSEILLERS LOU-TEC		
A	400-1000	HB-1030	10' / 16'	25" x 60"	750 lb	66"	30"	64"	1 273 lb			
N/I	400-1150	HB-1230	12' / 18'	25" x 53"	550 lb	64"	30"	56"	1 610 lb			
B	400-1400	HB-1430	14' / 20'	25" x 60"	670 lb	70"	30"	70"	1 645 lb			

PLATEFORMES ÉLECTRIQUES SKYJACK

SKYJACK



A

ÉLÉVATEUR MÂT VERTICAL 16'
AUTOMOTRICE • SJ 16



B

PLATEFORME HYDRAULIQUE
SJIII 3219



C

PLATEFORME HYDRAULIQUE
SJIII 3226



D

PLATEFORME HYDRAULIQUE
SJIII 4632

i

- Extension de 3' sur tous les modèles
- Modèles étroits disponibles
- Vaste inventaire



Modèles avec classification « EE » disponibles sur demande

	CAT-CLASSE	MODÈLE	HAUTEUR LEVAGE/TRAVAIL	DIMENSION DU PLANCHER	CAPACITÉ	HAUTEUR GARDES PLIÉS	HAUTEUR AVEC GARDES	LARGEUR	LONGUEUR	POIDS	PRIX JOUR	PRIX SEMAINE	PRIX MOIS
A	400-5100	SJ 16	15,7' / 21,7'	27" x 36,8"	500 lb	---	70,3"	30"	54"	2 130 lb			
N/I	400-1500	SJIII 3215	15' / 21'	26" x 64"	600 lb	60,1"	74"	32"	70"	2 400 lb			
B	400-1900	SJIII 3219	19' / 25'	26" x 64"	550 lb	64,5"	78,5"	32"	70"	2 580 lb			
N/I	400-2000	SJIII 3220	20' / 26'	28" x 84"	900 lb	63,5"	77,5"	32"	94,5"	3 510 lb			
C	400-2600	SJIII 3226	26' / 32'	28" x 84"	500 lb	70,6"	84,7"	32"	91,5"	4 135 lb			
N/I	400-2610	SJIII 4626	26' / 32'	42" x 84"	1 000 lb	70,5"	84,5"	46"	91"	4 700 lb			
D	400-3200	SJIII 4632	32' / 38'	42" x 84"	700 lb	74"	88"	46"	91"	5 075 lb			
N/I	400-3900	SJIII 4740	39,5' / 45,5'	42" x 86"	500 lb	78,2"	97,9"	47"	94,5"	7 480 lb			

POUR TARIFS DE LOCATION, COMMUNIQUEZ AVEC NOS CONSEILLERS LOU-TEC

PLATEFORMES ÉLECTRIQUES GENIE

Genie
A TEREX BRAND



A

PLATEFORME HYDRAULIQUE
GS-1930



B

PLATEFORME HYDRAULIQUE
GS-2632



C

PLATEFORME HYDRAULIQUE
GS-3232



D

PLATEFORME HYDRAULIQUE
GS-3246



E

ÉLÉVATEUR MÂT DROIT 36'
AWP36S



F

ÉLÉVATEUR MÂT DROIT ARTICULÉ 26'
GR-26J

i

- Pneus non-marquants • Chargeur à batterie intégré

	CAT-CLASSE	MODÈLE	HAUTEUR LEVAGE/TRAVAIL	DIMENSION DU PLANCHER	CAPACITÉ	HAUTEUR GARDES PLIÉS	HAUTEUR AVEC GARDES	LARGEUR	LONGUEUR	POIDS	PRIX JOUR	PRIX SEMAINE	PRIX MOIS
N/I	400-1500	GS-1530	15'/21'	29" x 64"	600 lb	68"	77"	30"	72"	2 575 lb			
A	400-1900	GS-1930	19'/25'	29" x 64"	500 lb	69"	79"	30"	72"	2 702 lb			
N/I	400-2000	GS-2032	20'/26'	32" x 89"	800 lb	69"	80"	32"	96"	3 574 lb			
B	400-2600	GS-2632	26'/32'	32" x 89"	500 lb	75"	89"	32"	96"	4 413 lb			
N/I	400-2610	GS-2646	26'/32'	45.3" x 89"	1 000 lb	66"	89"	46"	96"	4 312 lb			
C	400-3300	GS-3232	32'/38'	32" x 89"	500 lb	80"	96"	32"	96"	5 185 lb			
D	400-3200	GS-3246	32'/38'	45.3" x 89"	700 lb	71"	94"	46"	96"	5 211 lb			
N/I	400-3900	GS-4047	39'/45'	45.3" x 89"	550 lb	74.4"	100.8"	47"	98"	7 185 lb			
N/I	450-3000	AWP30S	29' 6"/35' 6"	27" x 44.75"	350 lb	---	6' 6"	2' 5"	4' 5"	777 lb			
E	450-3600	AWP36S	36' 5"/42' 5"	---	350 lb	6' 3"	9' 2"	2' 5"	4' 7"	1 040 lb			
F	450-2605	GR-26J	25'11" / 31'11"	29" x 35"	500 lb	---	78"	45"	109"	6 250 lb			

POUR TARIFS DE LOCATION, COMMUNIQUEZ AVEC NOS CONSEILLERS LOU-TEC

PLATEFORMES ÉLECTRIQUES GENIE



29

PLATEFORMES ÉLECTRIQUES JLG



A

ÉLÉVATEUR MÂT VERTICAL 12'
AUTOMOTRICE • 1230ES



B

PLATEFORME HYDRAULIQUE
3246ES



C

PLATEFORME HYDRAULIQUE
4069LE



D

ÉLÉVATEUR AUTOMOTEUR
À MÂT VERTICAL • 20MVL

**LE PLUS GRAND RÉSEAU
DE CENTRES DE LOCATION
AU QUÉBEC**

i

- Pneus non-marquants • Chargeur à batterie intégré

	CAT-CLASSE	MODÈLE	HAUTEUR LEVAGE-TRAVAIL	DIMENSION DU PLANCHER	CAPACITÉ	HAUTEUR GARDES PLIÉS	HAUTEUR AVEC GARDES	LARGEUR	LONGUEUR	POIDS	PRIX JOUR	PRIX SEMAINE	PRIX MOIS
A	400-1150	1230ES	12' / 18'	27" x 49.5"	500 lb	43"	65"	30"	54"	1 740 lb			
N/I	400-1900	1930ES	18' 9" / 24' 9"	30" x 73.5"	500 lb	34"	78"	30"	74"	2 710 lb			
N/I	400-2000	2032ES	20' / 26'	30" x 90.5"	800 lb	72"	87"	32"	91"	3 610 lb			
N/I	400-2600	2632ES	25' 6" / 31' 6"	30" x 90.5"	800 lb	77"	92"	32"	91"	4 635 lb			
N/I	400-2610	2646ES	26' / 32'	44" x 98.5"	1 000 lb	78"	93"	46"	99"	4 975 lb			
B	400-3200	3246ES	31' 9" / 37' 9"	44" x 98.5"	1 000 lb	78"	93"	46"	99"	4 975 lb			
N/I	400-3350	3369LE	33' / 39'	65" x 115"	1 000 lb	77"	108"	69"	124"	9 760 lb			
C	400-4100	4069LE	40' / 46'	65" x 115"	800 lb	79"	111"	69"	124"	10 560 lb			
D	450-2000	20MVL	19' 1" / 25' 1"	28" x 26"	350 lb	---	78"	30"	54"	2 325 lb			

**POUR TARIFS
DE LOCATION,
COMMUNIQUEZ
AVEC NOS
CONSEILLERS
LOU-TEC**

N/I = PRODUIT NON ILLUSTRÉ / P.S.D. = PRIX SUR DEMANDE / PRIX SUJETS À MODIFICATION SANS PRÉAVIS ET PEUVENT VARIER D'UN CENTRE À L'AUTRE / MODÈLES ET SPÉCIFICATIONS PEUVENT VARIER.

PLATEFORMES ÉLECTRIQUES JLG



30



A

**PLATEFORME HYDRAULIQUE
SJ6826**



C

PLATEFORME HYDRAULIQUE - GS-3369 RT

PENSEZ-Y!

Utilisez le **PLANCHER PROTECTEUR** pour protéger le sol ou le gazon sur certains chantiers (voir page 15).



B

**PLATEFORME HYDRAULIQUE
SJ9250**



D

PLATEFORME HYDRAULIQUE - 80SL*

i

- Stabilisateurs indépendants sur tous les modèles • Chauffe-moteur standard sur tous les modèles
- Moteur avec catalyseur disponible sur demande • Pneus non-marquants ou couvre-roues disponibles
- Extensions latérales disponibles sur certains modèles

	CAT-CLASSE	MODÈLE	MARQUE	HAUTEUR LEVAGE/TRAVAIL	DIMENSION DU PLANCHER	CARBURANT	CAPACITÉ	HAUTEUR GARDES PLIÉS	HAUTEUR AVEC GARDES	LARGEUR	LONGUEUR	POIDS	PRIX JOUR	PRIX SEMAINE	PRIX MOIS
A	410-2504	SJ6826	Skyjack	26' - 32'	56" x 96" + 5' ext	ess.-prop.-diesel	1 250 lb	64"	93,5"	69,5"	107"	6 400 lb			
N/I	410-3004	SJ7127	Skyjack	27' - 33'	64" x 116,5" + 4,5' ext	ess.-prop.-diesel	1 500 lb	77"	105,5"	71"	128"	8 690 lb			
N/I	410-2504	SJ6832	Skyjack	32' - 38'	56" x 96" + 5' ext	ess.-prop.-diesel	1 000 lb	69"	99"	69,5"	107"	7 660 lb			
N/I	410-3504	SJ7135	Skyjack	35' - 41'	64" x 116,5" + 4,5' ext	ess.-prop.-diesel	1 000 lb	84"	112,5"	71"	128"	9 120 lb			
N/I	410-4004	SJ8841	Skyjack	41' - 47'	67" x 134" + 4' ext	ess.-prop.-diesel	1 500 lb	88"	114"	87"	139"	10 800 lb			
B	410-5004	SJ9250	Skyjack	50' - 56'	74" x 168" + 5' ext	ess.-prop.-diesel	1 500 lb	90"	124,5"	92"	176"	15 200 lb			
N/I	410-2504	GS-2669 RT	Genie	26' 2" - 32' 2"	63" x 110" + 60" ext	ess.-prop.-diesel	1 500 lb	76"	102"	69"	148"	8 160 lb			
C	410-3004	GS-3369 RT	Genie	32' 8" - 38' 8"	63" x 110" + 60" ext	ess.-prop.-diesel	1 000 lb	76"	102"	69"	148"	8 560 lb			
N/I	410-3004	GS-3384 RT	Genie	33' - 39'	72" x 156" + 60" ext	ess.-prop.-diesel	2 500 lb	79"	106"	84"	192"	13 500 lb			
N/I	410-4004	GS-4069 RT	Genie	40' 3" - 46' 3"	63" x 110" + 60" ext	ess.-prop.-diesel	800 lb	82"	108"	69"	148"	11 110 lb			
N/I	410-4004	GS-4390 RT	Genie	43' - 49'	72" x 156" + 60" + 48" **	ess.-prop.-diesel	1 500 lb	89"	116"	92"	192"	14 611 lb			
N/I	410-5004	GS-5390 RT	Genie	53' - 59'	72" x 156" + 60" + 48" **	ess.-prop.-diesel	1 500 lb	97"	124"	92"	192"	16 567 lb			
N/I	410-2504	260MRT	JLG	26' - 32'	65" x 102" + 48" ext	ess.-prop.-diesel	1 250 lb	77"	94"	69"	105"	7 360 lb			
N/I	410-3004	330LRT	JLG	33' - 39'	79" x 154" + 48" ext	ess.-prop.-diesel	2 250 lb	73"	109"	93"	154"	11 820 lb			
N/I	410-4004	430LRT	JLG	43' - 49'	79" x 154" + 48" ext	ess.-prop.-diesel	1 500 lb	82"	118"	93"	154"	15 210 lb			
N/I	410-5004	530LRT	JLG	53' - 59'	74" x 156" + 48" ext	ess.-prop.-diesel	1 500 lb	93"	121"	91"	204"	17 000 lb			
D	410-8004	80SL *	JLG	80' 4" - 86' 4"	98" x 210" + 87" ext	Diesel	1 650 lb	128"	165"	100"	226"	37 200 lb			

POUR TARIFS DE LOCATION, COMMUNIQUEZ AVEC NOS CONSEILLERS LOU-TEC

* TRANSPORT ALLER / RETOUR SEULEMENT PAR FARDIER ** DECK DOUBLE DISPONIBLE
P.S.D. = PRIX SUR DEMANDE / PRIX SUJETS À MODIFICATION SANS PRÉAVIS ET PEUVENT VARIER D'UN CENTRE À L'AUTRE / MODÈLES ET SPÉCIFICATIONS PEUVENT VARIER.



NACELLES CARBURANT SKYJACK



A
NACELLE
ARTICULÉE
SJ46AJ



B
NACELLE ARTICULÉE
SJ63AJ

C
NACELLE
À MÂT DROIT
SJ86T



D
SUPPORT À FENÊTRES

PENSEZ-Y!

Utilisez le **PLANCHER PROTECTEUR** pour protéger le sol ou le gazon sur certains chantiers (voir page 15).

SÉCURITÉ

Pour plus de sécurité, le port du harnais est obligatoire en effectuant des travaux dans la nacelle.

	CAT-CLASSE	MODÈLE	DESCRIPTION	HAUTEUR DE LA PLATEFORME	HAUTEUR DE LEVAGE	CAPACITÉ	PORTÉE HORIZONTALE	LARGEUR	HAUTEUR	LONGUEUR	POIDS	PRIX JOUR	PRIX SEMAINE	PRIX MOIS
A	430-4504	SJ46AJ	NACELLE ARTICULÉE	46' 3"	52' 3"	500 lb	24' 9"	90"	82"	21' 5"	13 300 lb			
B	430-6004	SJ63AJ	NACELLE ARTICULÉE	63' 7"	69' 7"	500 lb	40'	96"	100"	30'	21 200 lb			
N/I	430-8604	SJ85AJ	NACELLE ARTICULÉE	85'	91'	500/750 lb	56'	8' 2"	8' 9"	38' 2"	37 400 lb			
N/I	430-4514	SJ45T	NACELLE À MÂT DROIT	45' 2"	51' 2"	500 lb	39' 9"	90"	94"	28' 10"	14 830 lb			
N/I	430-6514	SJ66T	NACELLE À MÂT DROIT	66'	72'	500 lb	57'	96"	101"	30' 4"	26 700 lb			
C	430-8514	SJ86T	NACELLE À MÂT DROIT	86'	92'	500/750 lb	76' 10"	98"	118"	42' 6"	37 800 lb			
D	499-1040	---	SUPPORT À FENÊTRES	---	---	210 lb	---	---	---	---	---			

POUR TARIFS DE LOCATION, COMMUNIQUEZ AVEC NOS CONSEILLERS LOU-TEC

N/I = PRODUIT NON ILLUSTRÉ / P.S.D. = PRIX SUR DEMANDE / PRIX SUJETS À MODIFICATION SANS PRÉAVIS ET PEUVENT VARIER D'UN CENTRE À L'AUTRE / MODÈLES ET SPÉCIFICATIONS PEUVENT VARIER.

SJ46AJ

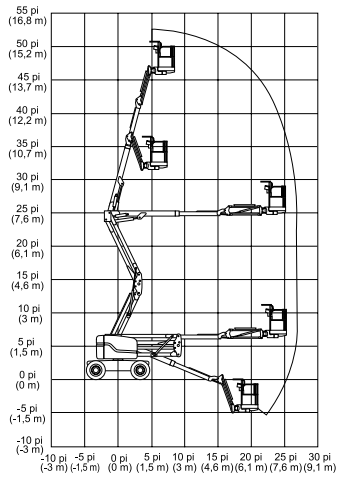

SJ63AJ

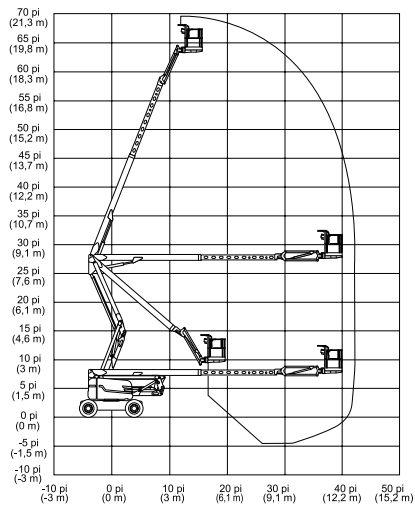

SJ85AJ

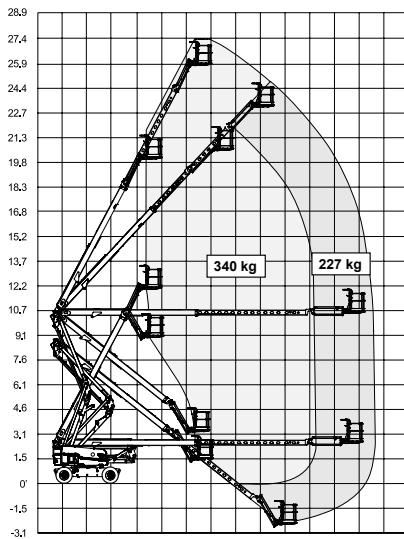

SJ45T

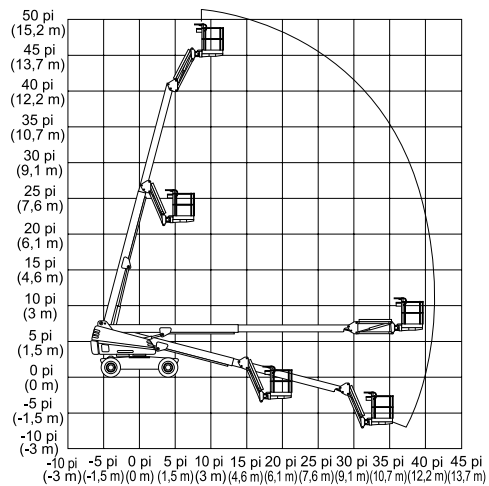

SJ66T

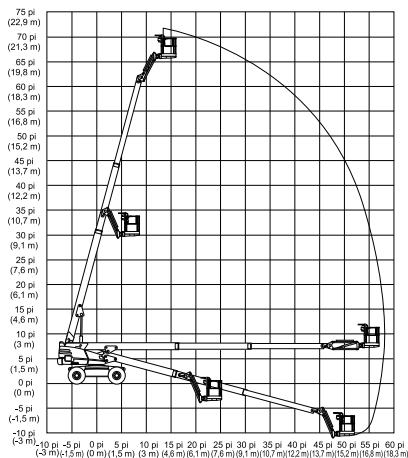

SJ86T

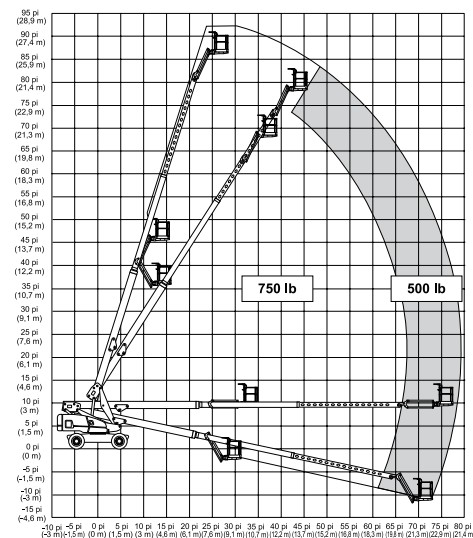

NACELLES CARBURANT GENIE



C
NACELLE
ARTICULÉE
Z-80/60



A
NACELLE ARTICULÉE
Z-45/25RT



B
NACELLE ARTICULÉE
Z-60/34

SÉCURITÉ

Pour plus de sécurité, le port du harnais est obligatoire en effectuant des travaux dans la nacelle.

PENSEZ-Y!

Utilisez le **PLANCHER PROTECTEUR** pour protéger le sol ou le gazon sur certains chantiers (voir page 15).



E
NACELLE
ARTICULÉE
S-125



D
NACELLE À MÂT DROIT - S-85

	CAT-CLASSE	MODÈLE	DESCRIPTION	HAUTEUR PLATEFORME	HAUTEUR DE LEVAGE-TRAVAIL	CAPACITÉ	PORTÉE HORIZONTALE	LARGEUR	HAUTEUR FERMÉE	LONGUEUR	POIDS	PRIX JOUR	PRIX SEMAINE	PRIX MOIS
N/I	430-3404	Z-34/22 IC	NACELLE ARTICULÉE	34' 7"	40' 7"	500 lb	22' 3"	73"	81"	18' 7"	10 450 lb			
A	430-4504	Z-45/25J RT	NACELLE ARTICULÉE	45' 6"	51' 6"	500 lb	24' 8"	90"	84"	21' 10"	13 500 lb			
B	430-6004	Z-60/34	NACELLE ARTICULÉE	60,4'	66,4'	500 lb	36' 3"	97"	106"	26' 9"	22 520 lb			
N/I	430-6004	Z-62/40	NACELLE ARTICULÉE	61' 11"	67' 11"	500 lb	40' 5"	98"	100"	24' 11"	22 665 lb			
C	430-8004	Z-80/60	NACELLE ARTICULÉE	78'	84'	500 lb	60'	98"	118"	37'	37 500 lb			
N/I	430-1355	Z-135/70	NACELLE ARTICULÉE	135'	141'	600 lb	69' 9"	97"	121"	42' 5"	44 900 lb			
N/I	430-4514	S-45	NACELLE À MÂT DROIT	45'	51'	500 lb	36' 8"	88"	98"	27' 10"	15 280 lb			
N/I	430-6514	S-65	NACELLE À MÂT DROIT	65'	71'	500 lb	56' 2"	98"	107"	30' 11"	22 270 lb			
D	430-8514	S-85	NACELLE À MÂT DROIT	85'	91'	500 lb	76' 6"	98"	110"	40'	38 000 lb			
E	430-1254	S-125	NACELLE À MÂT DROIT	125' 2"	131' 2"	500 lb	80'	98"	121"	39' 11"	45 721 lb			
N/I	499-1040	---	SUPPORT À FENÊTRES	---	---	250 lb	---	---	---	---	---			

POUR TARIFS DE LOCATION, COMMUNIQUEZ AVEC NOS CONSEILLERS LOU-TEC

N/I = PRODUIT NON ILLUSTRÉ / P.S.D. = PRIX SUR DEMANDE / PRIX SUJETS À MODIFICATION SANS PRÉAVIS ET PEUVENT VARIER D'UN CENTRE À L'AUTRE / MODÈLES ET SPÉCIFICATIONS PEUVENT VARIER.



Z-34/22 IC



Z-45/25J RT

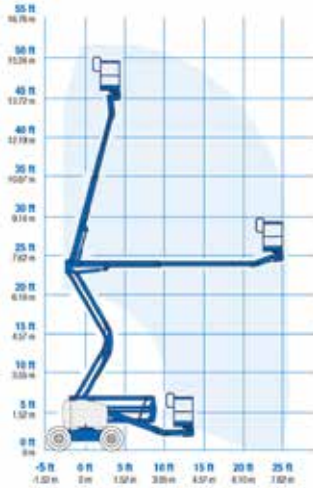

Z-60/34RT

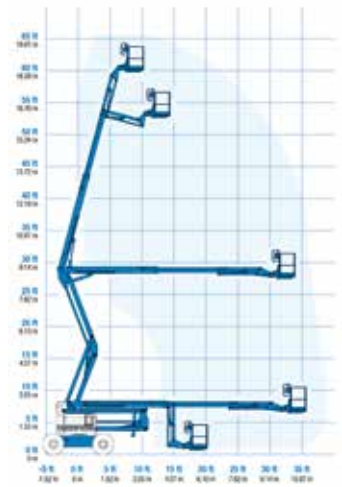

Z-80/60

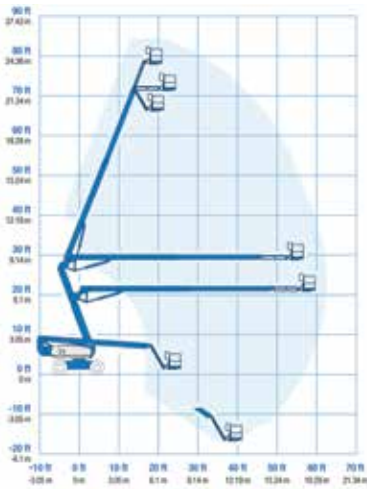

Z-135/70

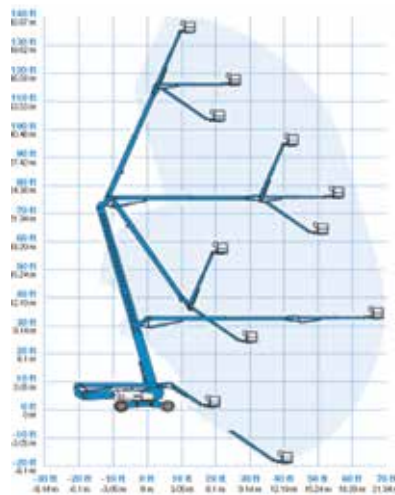

S-45

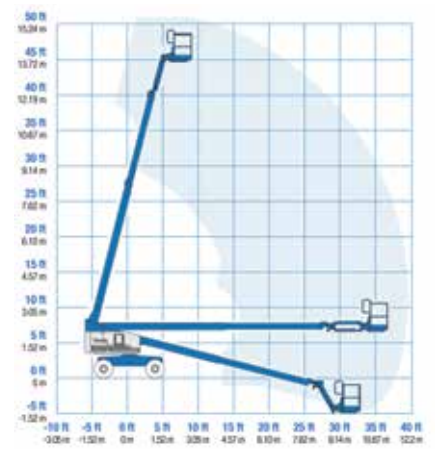

S-65

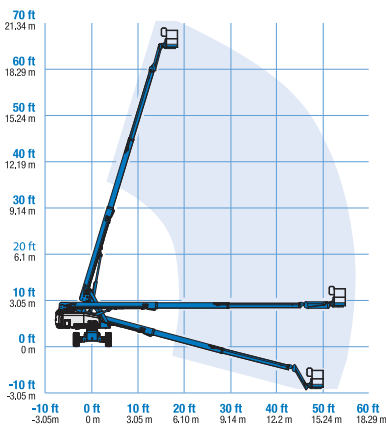

S-85

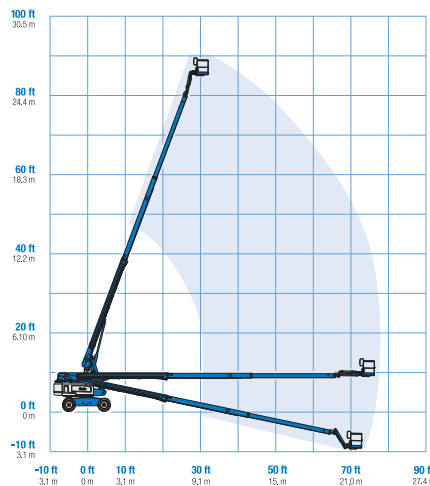

S-125

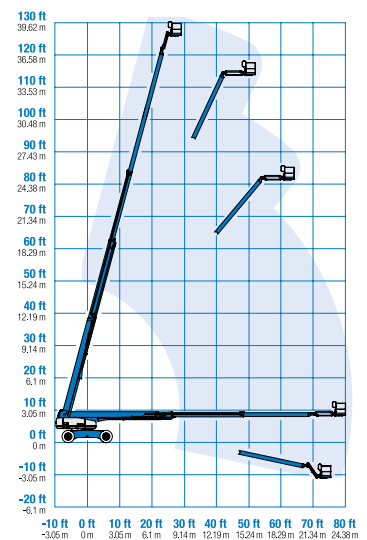

NACELLES CARBURANT JLG



A
NACELLE
ARTICULÉE
450AJ



B
NACELLE
ARTICULÉE
800AJ

SÉCURITÉ

Pour plus de sécurité, le port du harnais est obligatoire en effectuant des travaux dans la nacelle.

PENSEZ-Y!

Utilisez le **PLANCHER PROTECTEUR** pour protéger le sol ou le gazon sur certains chantiers (voir page 15).



C
NACELLE À MÂT DROIT
1350SJP



D
SUPPORT À FENÊTRES

« Pour faciliter vos opérations en toute sécurité le SkyGlazier® permet de changer vos panneaux et vitres à l'extérieur du panier. »

i

Extension de mât (jib) pour déplacement plus précis

	CAT-CLASSE	MODÈLE	DESCRIPTION	HAUTEUR	HAUTEUR DE LEVAGE-TRAVAIL	CAPACITÉ	PORTÉE HORIZONTALE	LARGEUR	HAUTEUR	LONGUEUR	POIDS	PRIX JOUR	PRIX SEMAINE	PRIX MOIS
N/I	430-3404	340AJ	NACELLE ARTICULÉE	33' 10"	39' 10"	500 lb	19' 11"	76"	79"	18' 2"	9 700 lb			
A	430-4504	450AJ	NACELLE ARTICULÉE	45'	51'	550 lb	25'	93"	89"	21' 7"	12 650 lb			
N/I	430-6004	600AJ	NACELLE ARTICULÉE	60' 7"	66' 7"	500 lb	39' 9"	98"	100"	29'	22 740 lb			
B	430-8004	800AJ	NACELLE ARTICULÉE	80'	86'	500 lb	51' 10"	98"	118"	36' 6"	34 130 lb			
N/I	430-1255	1250AJP	NACELLE ARTICULÉE	125'	131'	500-1 000 lb	63' 2"	98"	120"	37' 7"	44 000 lb			
N/I	430-4514	460SJ	NACELLE À MÂT DROIT	46'	52'	600 lb	39'	90"	8' 10"	29' 3"	16 600 lb			
N/I	430-6514	660SJ	NACELLE À MÂT DROIT	65' 8"	71' 8"	550 lb	57' 1"	98"	98"	35' 5"	25 341 lb			
N/I	430-8514	860SJ	NACELLE À MÂT DROIT	86'	92'	500 / 750 lb	75'	98"	120"	40'	36 230 lb			
N/I	430-1254	1200SJP	NACELLE À MÂT DROIT	120'	126'	500 / 1 000 lb	75'	98"	120"	34' 10"	40 900 lb			
C	430-1354	1350SJP	NACELLE À MÂT DROIT	135'	141'	500 / 1 000 lb	80'	98"	120"	38' 11"	45 000 lb			
N/I	430-1504	1500SJ	NACELLE À MÂT DROIT	150'	156'	500 / 1 000 lb	80'	98"	120"	43'	48 000 lb			
D	499-1040	---	SUPPORT À FENÊTRES	---	---	150 lb	---	---	---	---	---			

POUR TARIFS DE LOCATION, COMMUNIQUEZ AVEC NOS CONSEILLERS LOU-TEC

N/I = PRODUIT NON ILLUSTRÉ / P.S.D. = PRIX SUR DEMANDE / PRIX SUJETS À MODIFICATION SANS PRÉAVIS ET PEUVENT VARIER D'UN CENTRE À L'AUTRE / MODÈLES ET SPÉCIFICATIONS PEUVENT VARIER.

ZONE D'OPERATION

450AJ

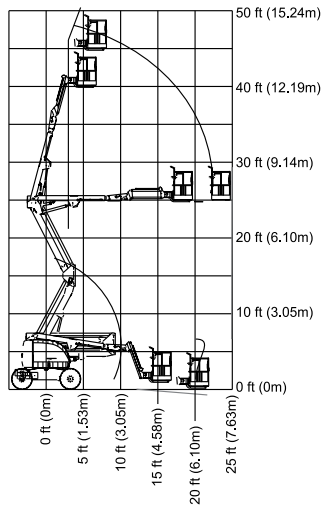

600AJ

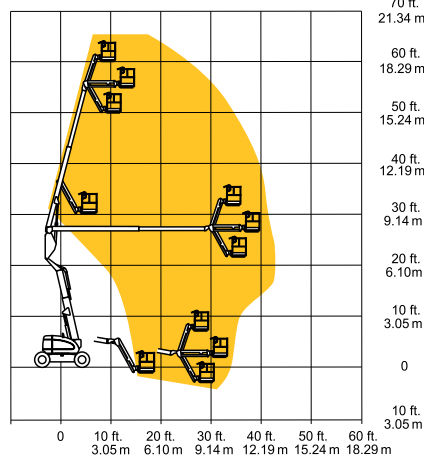

800AJ

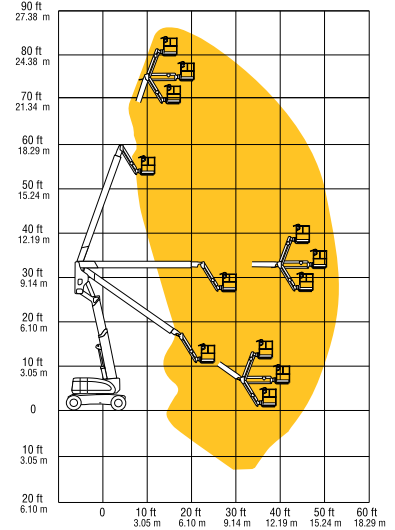

1250AJP

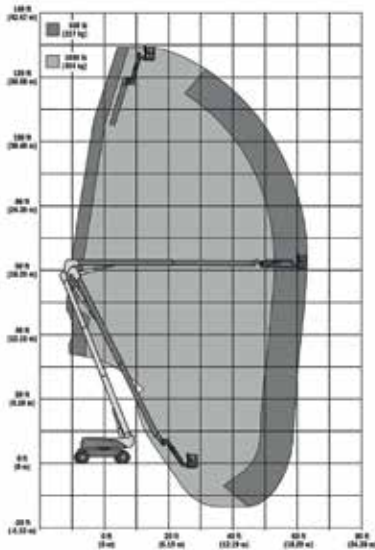

460SJ

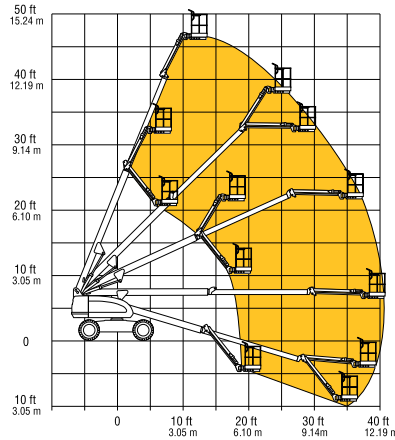

660SJ

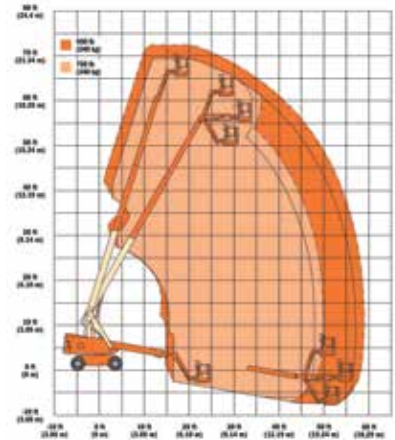

860SJ

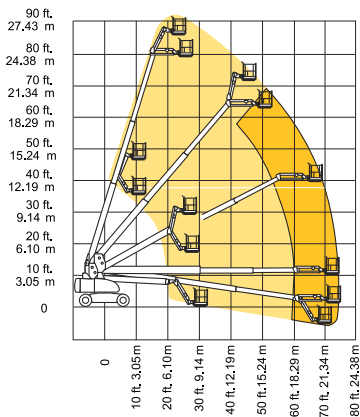

1350SJ

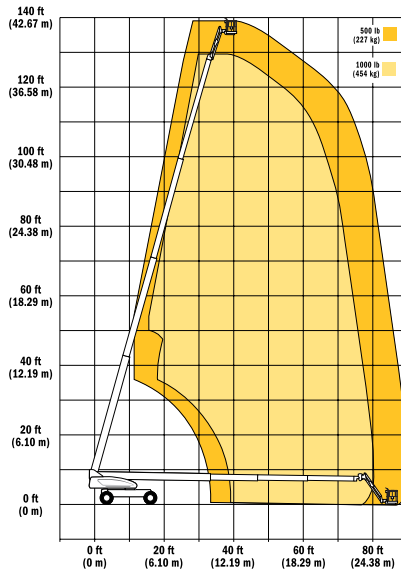

1500SJ

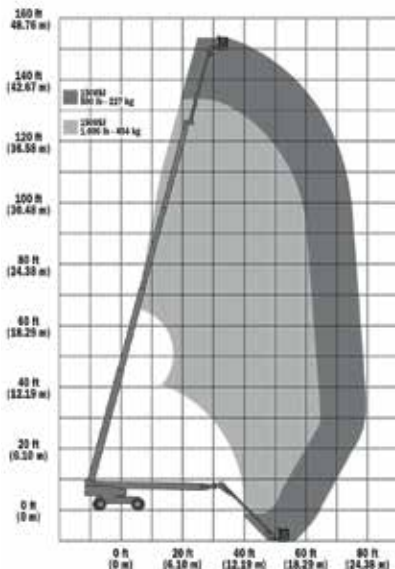

NACELLES ÉLECTRIQUES ARTICULÉES



A
NACELLE ÉTROITE*
E300AJP



B
NACELLE*
Z-34/22



C
NACELLE ÉTROITE*
Z-40/23N-RJ



D
NACELLE*
E450AJ

SÉCURITÉ

Pour plus de sécurité,
le port du harnais
est obligatoire en
effectuant des travaux
dans la nacelle.



**NACELLE
HYBRIDE
Z-60/37FE**



E

	CAT-CLASSE	MODÈLE	DESCRIPTION	HAUTEUR	HAUTEUR DE TRAVAIL	CAPACITÉ	PORTÉE HORIZONTALE	LARGEUR	HAUTEUR	LONGUEUR	POIDS	PRIX JOUR	PRIX SEMAINE	PRIX MOIS
N/I	420-3000	SJ30 ARJE	NACELLE ÉTROITE	29' 6"	35' 6"	500 lb	20' 6"	47"	79"	17' 10"	14 560 lb			
N/I	420-3000	Z-30/20N-RJ	NACELLE ÉTROITE*	29' 2"	35' 2"	500 lb	20' 6"	47"	79"	17' 5"	14 220 lb			
A	420-3000	E300AJP	NACELLE ÉTROITE*	29' 5"	35' 5"	500 lb	20' 1"	48"	79"	18' 10"	15 400 lb			
B	420-3400	Z-34/22	NACELLE*	34' 6"	40' 6"	500 lb	22' 3"	68"	79"	13' 5"	11 000 lb			
C	420-4000	Z-40/23N-RJ	NACELLE ÉTROITE*	40' 5"	46' 5"	500 lb	22' 8"	59"	78"	21' 5"	15 300 lb			
N/I	420-4000	E400AJPN	NACELLE ÉTROITE*	40'	46'	500 lb	22' 5"	59"	78"	22'	14 900 lb			
D	420-4500	E450AJ	NACELLE*	45'	51'	500 lb	23' 9"	69"	79"	21' 2"	14 400 lb			
N/I	420-4500	Z-45/25J DC	NACELLE*	45' 6"	51' 6"	500 lb	25' 1"	70"	79"	22' 5"	16 300 lb			
E	420-6000	Z-60/37FE	NACELLE HYBRIDE	59' 7"	65' 7"	500 lb	36' 7"	98"	100"	20' 8"	17 100 lb			
N/I	420-6000	M600JP	NACELLE SEMI-ARTICULÉE*	60' 4"	66' 4"	500 lb	44' 5"	95"	100"	33' 4"	16 050 lb			

**POUR TARIFS
DE LOCATION,
COMMUNIQUEZ
AVEC NOS
CONSEILLERS
LOU-TEC**

* PNEUS NON-MARQUANTS DISPONIBLES

N/I = PRODUIT NON ILLUSTRÉ / P.S.D. = PRIX SUR DEMANDE / PRIX SUJETS À MODIFICATION SANS PRÉAVIS ET PEUVENT VARIER D'UN CENTRE À L'AUTRE / MODÈLES ET SPÉCIFICATIONS PEUVENT VARIER.

SJ30 ARJE

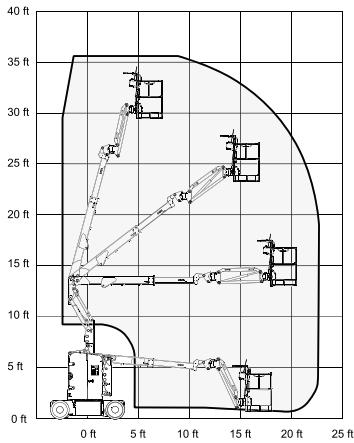

Z-30/20N-RJ



E300AJP

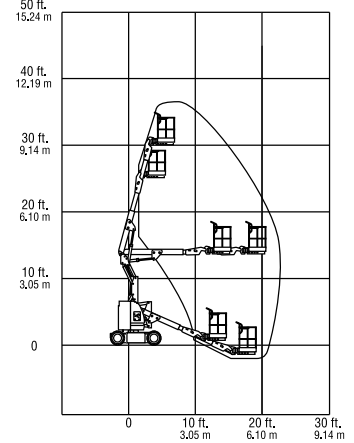

Z-34/22N

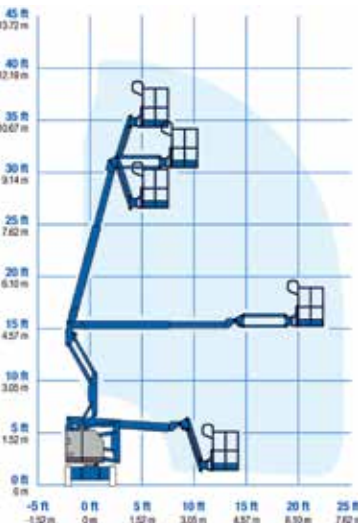

E400AJPN

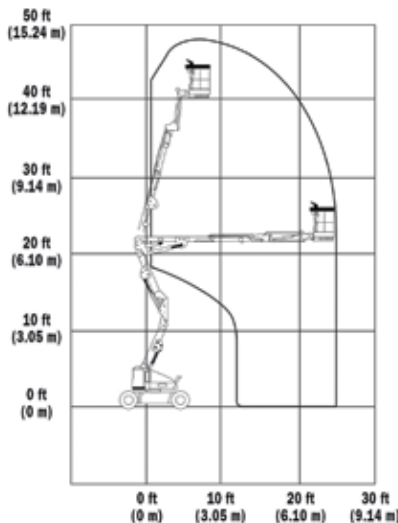

E450AJ

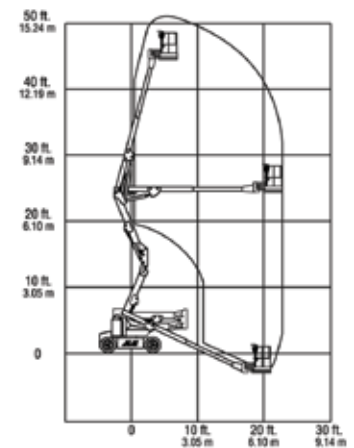

Z-45/25J

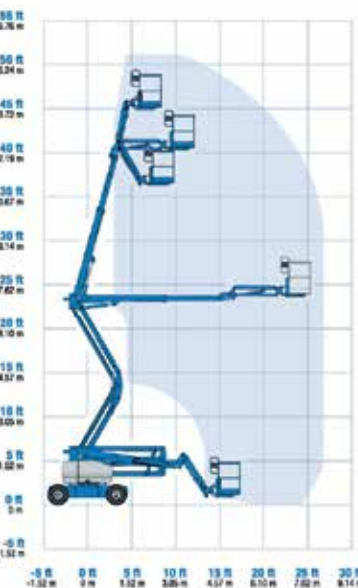

Z-60/37FE

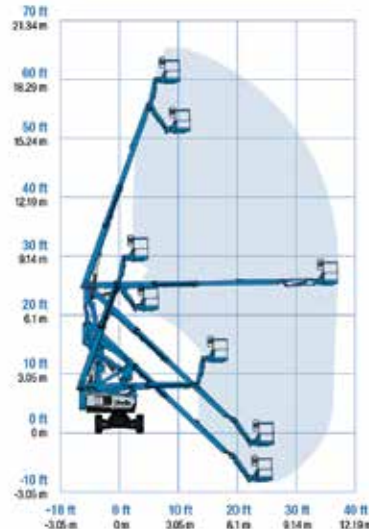

M600JP

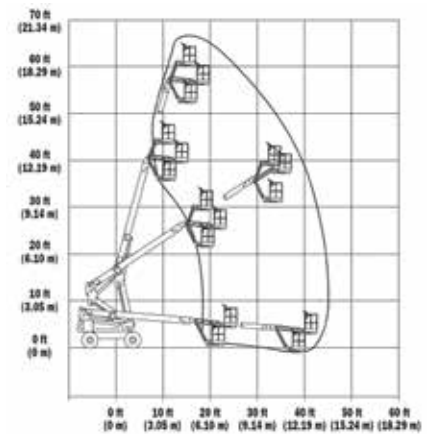

NACELLES REMORQUABLES / SUR CHENILLES / LÉGÈRES

NACELLES REMORQUABLES / SUR CHENILLES / LÉGÈRES



A
NACELLE
REMORQUABLE
T350



B
NACELLE REMORQUABLE
5533A



C
NACELLE SUR CHENILLES
SPIDER 18.90PRO



D
NACELLE SUR CHENILLES - 70-36AJ



E
NACELLE
LÉGÈRE 4X4
45XA

SÉCURITÉ

Pour plus de sécurité, le port du harnais est obligatoire en effectuant des travaux dans la nacelle.

	CAT-CLASSE	MODÈLE	DESCRIPTION	HAUTEUR PLATEFORME	HAUTEUR DE TRAVAIL	CAPACITÉ	PORTÉE HORIZONTALE	LARGEUR	HAUTEUR	LONGUEUR	EMPLACEMENT PATTES (LARGEUR X LONGUEUR)	POIDS	PRIX JOUR	PRIX SEMAINE	PRIX MOIS
A	440-3500	T350	NACELLE REMORQUABLE	34' 5"	40' 5"	500 lb	20' 2"	59"	78"	261"	125" x 139"	3 400 lb	263 \$	657 \$	1 628 \$
N/I	440-3500	3522A	NACELLE REMORQUABLE	35' 9"	41' 9"	500 lb	22' 6"	66"	80"	195"	146" x 142"	3 400 lb	263 \$	657 \$	1 628 \$
N/I	440-4500	4527A	NACELLE REMORQUABLE	45'	51'	500 lb	27'	66"	80"	248"	162" x 165"	4 200 lb	352 \$	1 056 \$	2 851 \$
N/I	440-5000	T500J	NACELLE REMORQUABLE	50' 9"	56' 9"	500 lb	31' 6"	67"	89"	328"	152" x 148"	4 800 lb	436 \$	1 192 \$	3 082 \$
B	420-5500	5533A	NACELLE REMORQUABLE	55' 3"	61' 3"	500 lb	33' 5"	67"	81"	284"	180" x 176"	4 800 lb	436 \$	1 192 \$	3 082 \$
N/I	440-5900	SPIDER 15.75 PRO	NACELLE SUR CHENILLES	42' 7"	49' 2"	440 lb	24' 3"	31"	77"	202"	120" x 144"	4 365 lb	531 \$	1 860 \$	4 650 \$
C	440-6000	SPIDER 18.90 PRO	NACELLE SUR CHENILLES	51' 2"	57' 9"	440 lb	30' 2"	32"	77"	205"	122" x 146"	5 512 lb	650 \$	2 275 \$	5 690 \$
D	440-6070	70-36AJ	NACELLE SUR CHENILLES	64'	70'	440 lb	35'10"	35"	76"	230"	99" x 175" ou 138" x 138"	6 613 lb	860 \$	3 010 \$	7 525 \$
E	420-4550	45XA	NACELLE LÉGÈRE 4X4	45'	51'	500 lb	27'	66"	79"	218"	136" x 144"	5 200 lb	352 \$	1 056 \$	2 851 \$
N/I	420-5550	55XA	NACELLE LÉGÈRE 4X4	55' 3"	61' 3"	500 lb	33' 5"	68"	81"	254"	153" x 167"	6 000 lb	415 \$	1 245 \$	3 355 \$

NI = PRODUIT NON ILLUSTRÉ / P.S.D. = PRIX SUR DEMANDE / PRIX SUJETS À MODIFICATION SANS PRÉAVIS ET PEUVENT VARIER D'UN CENTRE À L'AUTRE / MODÈLES ET SPÉCIFICATIONS PEUVENT VARIER.



ZONE D'OPÉRATION

T350

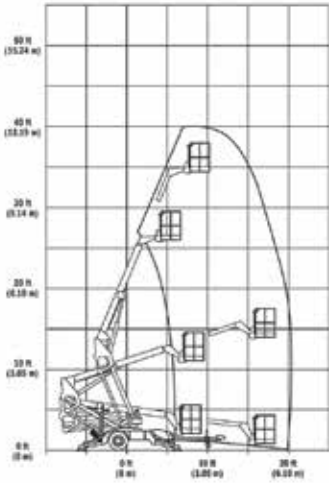

T500J

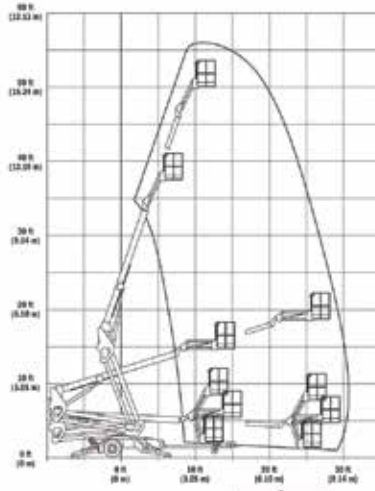

3522A • 4527A • 5533A

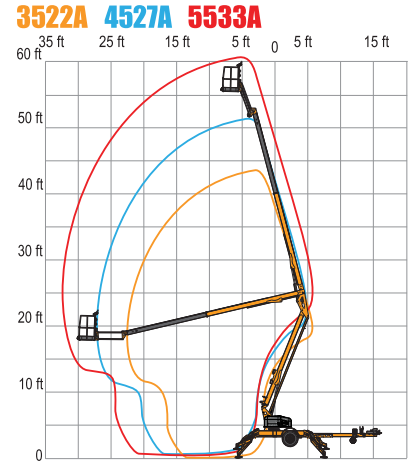

SPIDER 15.75PRO

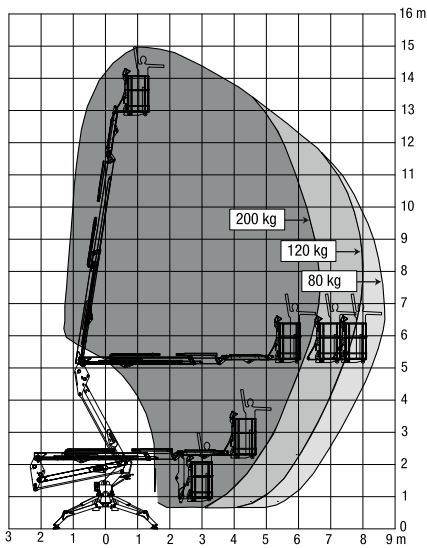

SPIDER 18.90PRO

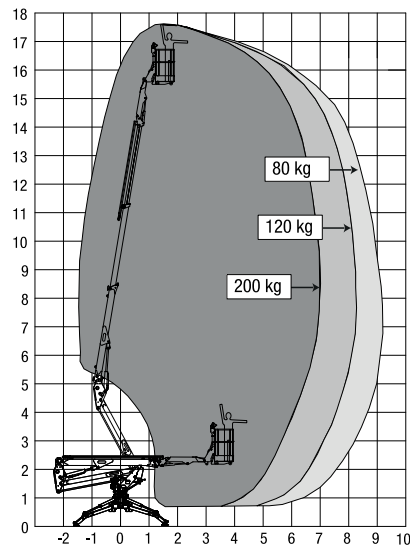

70-36AJ

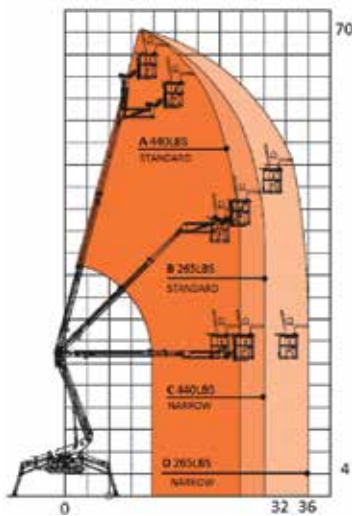

45XA • 55XA

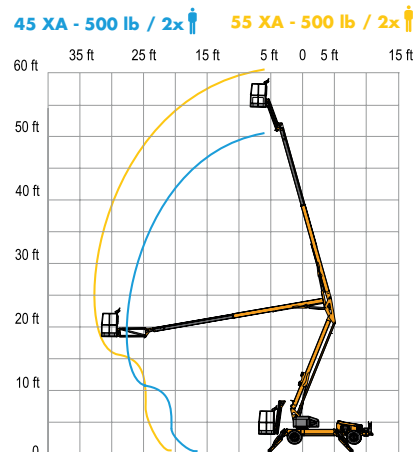

ÉCHAFAUDAGE / ÉCHELLES

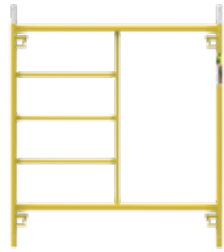

A

ÉCHAFAUDAGE PATTE (STANDARD)



D

CHARIOT D'ÉCHAFAUDAGE



E

PLATEFORME D'ÉCHAFAUD



F

MADRIERS



J

ÉCHAFAUDAGE INTÉRIEUR



K

ÉQUERRE DE CÔTÉ



L

ÉQUERRE MURALE



M

SUPPORT DE MADRIERS



N

BARRE D'ASSURANCE



P

SUPPORT À FORME



S

ATTACHE PIVOTANTE



U

ESCABEAU-ÉCHELLE

i

DISTANCE DE L'ÉCHAFAUD

Plus de 3 mètres
Plus de 5 mètres
Plus de 8 mètres
Plus de 10 mètres

LIGNE ÉLECTRIQUE

Si 125kV et moins
Si entre 125kV et 250kV
Si entre 250kV et 550kV
Si plus de 550kV

CAT-CLASSE	DESCRIPTION	CARACTÉRISTIQUES	PRIX JOUR	PRIX SEMAINE	PRIX MOIS	CAT-CLASSE	DESCRIPTION	CARACTÉRISTIQUES	PRIX JOUR	PRIX SEMAINE	PRIX MOIS
N/I 490-3000	TOUR D'ESCALIER	Escalier 7' avec rampe (int. et ext.)	14 \$	14 \$	24 \$	L 490-1260	ÉQUERRE MURALE	Nécessite un garde-corps	5 \$	10 \$	24 \$
A 490-1000	PATTE (STANDARD)	5' x 5'	3 \$	3 \$	7 \$	M 495-1290	SUPPORT DE MADRIERS	Aluminium • Ajustable	21 \$	40 \$	53 \$
N/I 490-1040	PATTE POUR TROTTOIR	6' x 5'	3 \$	3 \$	7 \$	N 490-3020	BARRE D'ASSURANCE	10'	8 \$	20 \$	52 \$
N/I 490-1030	PATTE (DEMI-HAUTEUR)	30" x 5'	3 \$	3 \$	7 \$	N/I 490-1270	POTEAU GARDE-CORPS	---	5 \$	5 \$	12 \$
N/I 490-1022	PATTE (DEMI-LARGEUR)	5' x 30"	3 \$	3 \$	7 \$	O 490-XXXX	BARRE GARDE-CORPS	5', 7', ou 10'	2 \$	2 \$	4 \$
B 490-1090	CROISILLON	10' x 4'	2 \$	2 \$	3 \$	199-1620	P SUPPORT À FORME	3' 6" à 6'	4 \$	8 \$	12 \$
B 490-1070	CROISILLON	7' x 4'	2 \$	2 \$	3 \$	199-1655		5' 6" à 10'	5 \$	10 \$	14 \$
C 490-1130	ROULETTE D'ÉCHAFAUD	Diamètre 6" ou 8" solide	3 \$	3 \$	8 \$	199-1680		6' 6" à 11'	5 \$	10 \$	14 \$
D 490-1140	CHARIOT D'ÉCHAFAUDAGE	Vis ajustables en sus	23 \$	63 \$	95 \$	199-1658		8' 6" à 13'	6 \$	12 \$	18 \$
E 490-1160	PLATEFORME D'ÉCHAFAUD	Aluminium, 10' x 19"	14 \$	14 \$	22 \$	199-1642		10' 6" à 15' 6"	6 \$	12 \$	18 \$
F 490-1170	MADRIERS D'ÉCHAFAUD	Certifié, 12' x 10"	4 \$	4 \$	12 \$	Q 490-1345	POULIE D'ÉCHAFAUD	12" de diamètre	9 \$	19 \$	39 \$
G 490-1190	VIS AJUSTABLE	Avec plaque de base, 18"	3 \$	3 \$	6 \$	R 490-1300	POTENCE D'ÉCHAFAUD	Support à poulie	10 \$	24 \$	56 \$
H 490-1200	STABILISATEUR	Besoin de vis ajustables	5 \$	5 \$	14 \$	S 490-1310	ATTACHE PIVOTANTE	Pour ancrage mural	2 \$	2 \$	4 \$
I 490-1220	BARRURE	13"	1 \$	1 \$	2 \$	T 490-1330	ATTACHE MURALE	Pour échafaud	3 \$	3 \$	6 \$
J 490-1230	ÉCHAFAUD INTÉRIEUR	75" x 75" x 30"	12 \$	36 \$	83 \$	U 495-XXXX	ESCABEAU-ÉCHELLE	Télescopique • Aluminium Capacité 300 lbs	Prix varient selon dimensions		
K 490-1240	ÉQUERRE DE CÔTÉ	2' x 2'	3 \$	3 \$	6 \$	N/I 495-XXXX	ÉCHELLE	Aluminium ou fibre • 20' à 40' Capacité 300 lb	Prix varient selon dimensions		
N/I 490-1250	ÉQUERRE DE TOITURE	---	3 \$	3 \$	6 \$	N/I 495-XXXX	ESCABEAU	Aluminium ou fibre • 6' à 16' Capacité 300 lb	Prix varient selon dimensions		

N/I = PRODUIT NON ILLUSTRÉ / P.S.D. = PRIX SUR DEMANDE / PRIX SUJETS À MODIFICATION SANS PRÉAVIS ET PEUVENT VARIER D'UN CENTRE À L'AUTRE / MODÈLES ET SPÉCIFICATIONS PEUVENT VARIER.



**VOIR LA FORMULE DE CALCUL RAPIDE POUR VOS BESOINS EN ÉCHAFAUDAGES
SUR LE SITE DE METALTECH : www.metaltech.co/calculateur-echafaudages/**

RÈGLES DE L'AIRE DE TRAVAIL

Des garde-corps doivent être installés sur tous les côtés ouverts de l'aire de travail où une personne pourrait tomber d'une hauteur de plus de 10 pi.

Des plinthes doivent être installées sur tous les côtés où il serait possible que des outils ou du matériel puissent rouler et tomber de la plateforme.

RÈGLE D'OPTIMISATION

Un croisillon doit être installé de chaque côté des cadres pour que leur capacité soit optimale.

RÈGLE D'ÉQUERRAGE

Les barres diagonales servent à mettre à l'équerre les structures d'échafaudage. Elles doivent être installées à tous les 15 pi.

RÈGLES DE NIVELAGE

Un échafaudage peut supporter de lourdes charges, mais il lui faut une bonne fondation. Lorsque l'échafaudage est monté sur un sol en béton, des roues ou des plaques de base sont recommandées. Si l'échafaudage est monté le long d'un mur extérieur, des vérins à vis ajustable cloués sur des madriers sont conseillés.

Un échafaudage peut être assemblé sur un chariot extensible, la capacité maximale d'un chariot est de trois sections d'échafaudage de haut.

Ne jamais déplacer une tour d'échafaudage pendant qu'une personne ou du matériel s'y trouve.

RÈGLE DE STABILISATION

Une tour d'échafaudage ne peut s'élever à plus de 3 fois la largeur de son plus petit empiètement au sol (règle du 3 pour 1). Plus haut, on élargit la base avec des stabilisateurs. Les stabilisateurs doivent être sécurisés à l'aide d'un croisillon afin de prévenir tout mouvement latéral.

RÈGLE DE FIXATION À UN MUR

Les attaches de mur sont utilisées pour assurer la stabilité. Elles doivent être installées à tous les 15 pi de haut et à tous les 21 pi de large.

RÈGLE DE VERROUILLAGE

Toujours utiliser des goupilles d'accouplement, des verrous banane, des queues de cochon ou des boulons et écrous afin de consolider un échafaudage superposé.

RÈGLE DE PROTECTION

Utilisez la clôture temporaire Protec afin de prévenir les intrusions sur le site. Elle est flexible, légère, robuste et facile d'installation. (voir page 77)

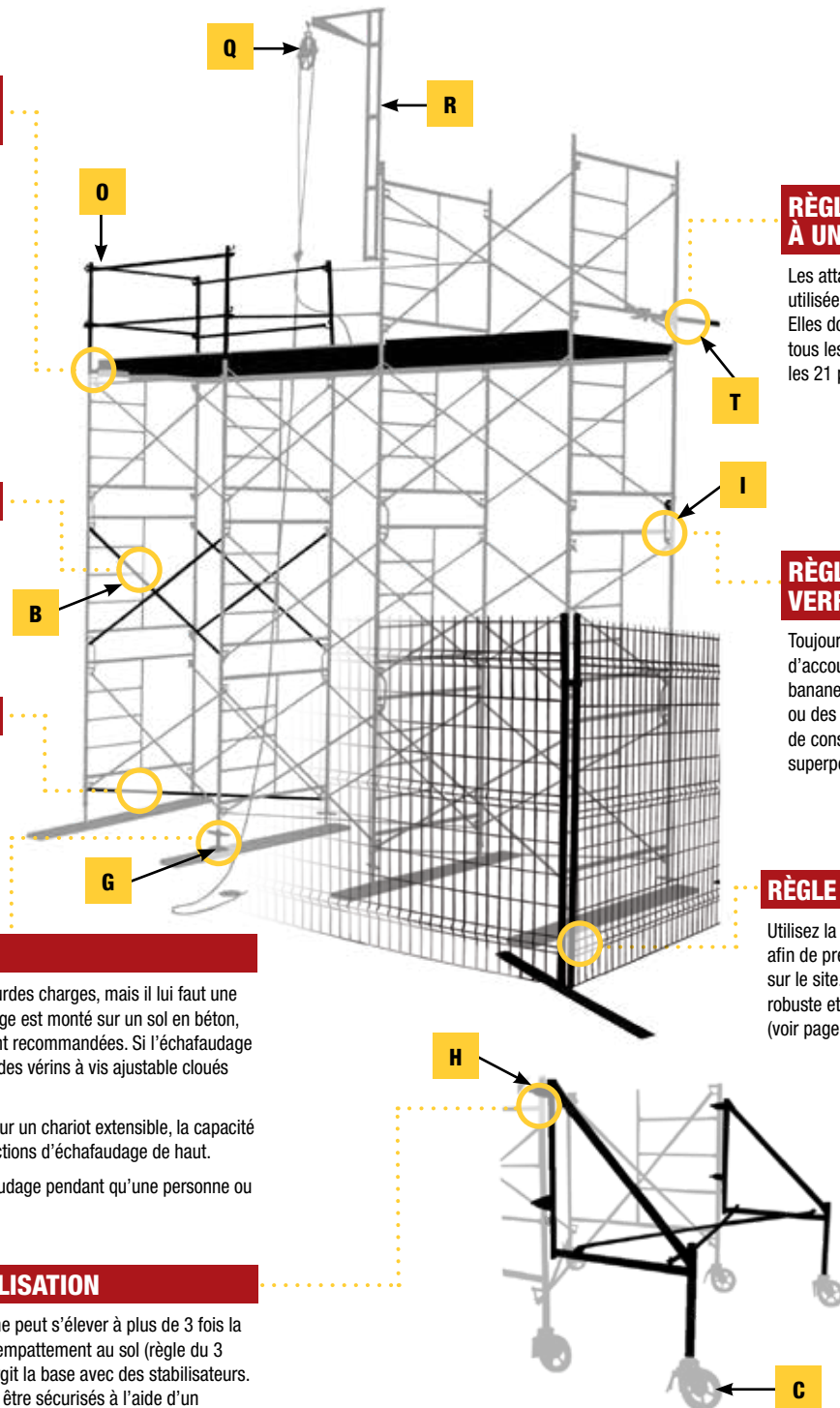

RÈGLE DU 3 POUR 1

La hauteur d'un échafaudage roulant ou autoportant ne peut dépasser 3 fois la largeur de la base. Un échafaudage construit au-delà de la règle du 3 pour 1 doit être attaché et sécurisé correctement à une structure ou bâtiment pour empêcher le renversement. L'attachement de l'échafaudage peut nécessiter l'expertise d'un ingénieur professionnel.



CHARIOTS ÉLÉVATEURS TÉLESCOPIQUES SKYJACK



A

CHARIOT TÉLESCOPIQUE
SJ519 TH



B

CHARIOT TÉLESCOPIQUE
SJ843 TH



C

CHARIOT TÉLESCOPIQUE
SJ1056 TH



D

CHARIOT TÉLESCOPIQUE
SJ1256 THS

i

PLUSIEURS ACCESSOIRES DISPONIBLES

- Plateforme de travail • Godet • Mât porteur • Benne basculante • Pneus increvables

	CAT-CLASSE	DESCRIPTION	MODÈLE	CAPACITÉ MAXIMALE	HAUTEUR DE LEVAGE MAXIMALE	CAPACITÉ DE LEVAGE À HAUTEUR MAXIMALE	PORTÉE MAXIMALE EN AVANT	LEVÉE MAXIMALE EN AVANT	RAYON DE BRAQUAGE EXTERIEUR	LARGEUR (POUCES)	HAUTEUR	LONGUEUR (SANS FOURCHE)	POIDS	PRIX JOUR	PRIX SEMAINE	PRIX MOIS
A	500-5018	CHARIOT TÉLESCOPIQUE - 19'	SJ519 TH	5 500 lb	19' 1"	4 400 lb	11' 3"	1 900 lb	10'5"	71"	75"	157"	10 500 lb			
N/I	500-6042	CHARIOT TÉLESCOPIQUE - 43'	SJ643 TH	6 000 lb	43' 4"	6 000 lb	28' 7"	1 000 lb	12'3"	101"	95"	234"	19 640 lb			
B	500-8042	CHARIOT TÉLESCOPIQUE - 43'	SJ843 TH	8 000 lb	43' 4"	6 000 lb	28' 7"	1 900 lb	12'3"	101"	95"	234"	21 980 lb			
N/I	500-1044	CHARIOT TÉLESCOPIQUE - 44'	SJ1044 TH	10 000 lb	44' 3"	7 000 lb	29' 6"	1 800 lb	12'3"	101"	97"	254"	27 645 lb			
C	500-1054	CHARIOT TÉLESCOPIQUE - 56'	SJ1056 TH	10 000 lb	56' 3"	6 000 lb	42' 6"	3 000 lb	12'9"	101"	97"	266"	31 500 lb			
D	500-1254	CHARIOT TÉLESCOPIQUE - 56'	SJ1256 THS	12 000 lb	56' 3"	7 000 lb	42' 6"	3 500 lb	14'5"	101"	102"	277"	34 500 lb			

POUR TARIFS DE LOCATION, COMMUNIQUEZ AVEC NOS CONSEILLERS LOU-TEC

N/I = PRODUIT NON ILLUSTRÉ / P.S.D. = PRIX SUR DEMANDE / PRIX SUJETS À MODIFICATION SANS PRÉAVIS ET PEUVENT VARIER D'UN CENTRE À L'AUTRE / MODÈLES ET SPÉCIFICATIONS PEUVENT VARIER.



SJ519 TH

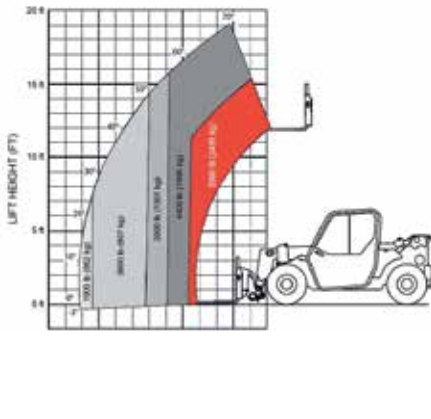

SJ1044 TH • STABILISATEURS RELEVÉS

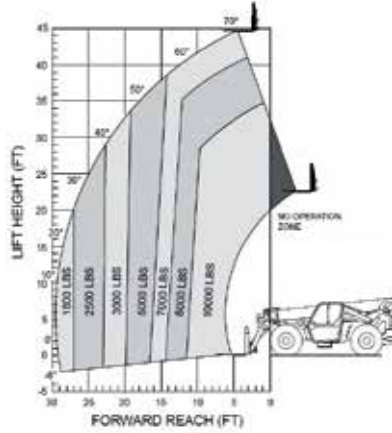

SJ1044 TH • STABILISATEURS ABAISSÉS

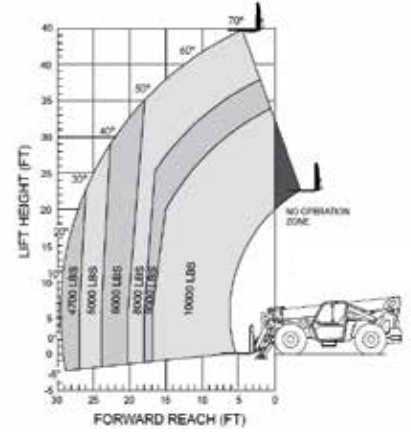

SJ643 TH

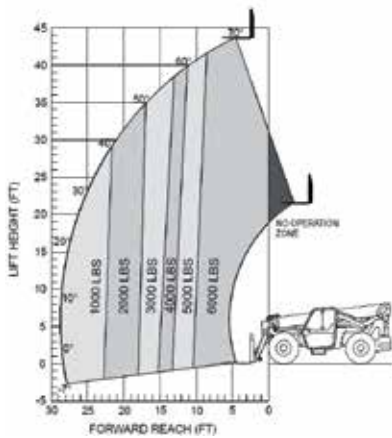

SJ1056 TH • STABILISATEURS RELEVÉS

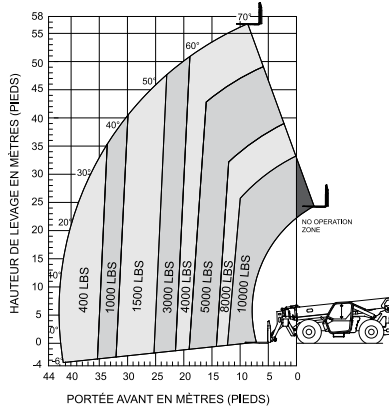

SJ1056 TH • STABILISATEURS ABAISSÉS

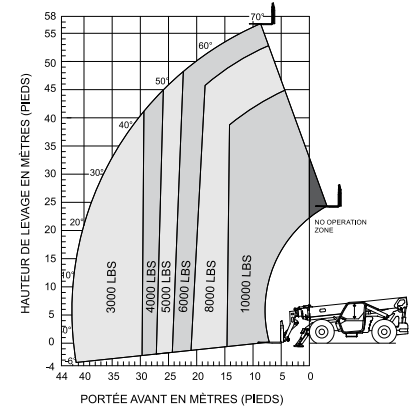

SJ843 TH

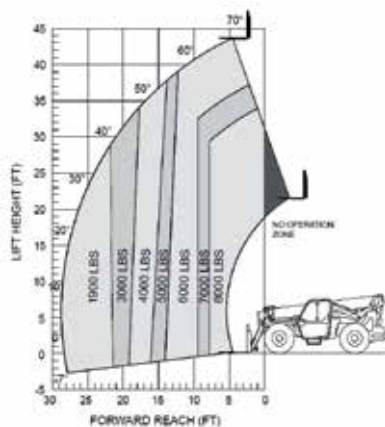

SJ1256 THS • STABILISATEURS RELEVÉS

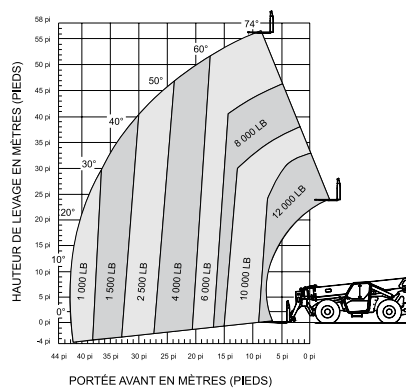

SJ1256 THS • STABILISATEURS ABAISSÉS

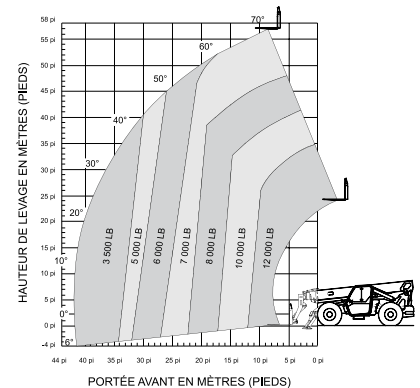

CHARIOTS ÉLÉVATEURS TÉLESCOPIQUES GENIE



PENSEZ-Y!

Utilisez le **PLANCHER PROTECTEUR** pour protéger le sol ou le gazon sur certains chantiers (voir page 15).



A

CHARIOT TÉLESCOPIQUE
GTH-5519



B

CHARIOT TÉLESCOPIQUE
GTH-636



C

CHARIOT TÉLESCOPIQUE
GTH-1056



D

CHARIOT TÉLESCOPIQUE
GTH-1256

i

PLUSIEURS ACCESSOIRES DISPONIBLES

- Plateforme de travail • Godet • Mât porteur • Benne basculante • Pneus increvables

	CAT-CLASSE	DESCRIPTION	MODÈLE	CAPACITÉ MAXIMALE	HAUTEUR DE LEVAGE MAXIMALE	CAPACITÉ DE LEVAGE À HAUTEUR MAXIMALE	PORTÉE MAXIMALE EN AVANT	LEVÉE MAXIMALE EN AVANT	RAYON DE BRAQUAGE EXTÉRIEUR	LARGEUR (POUCES)	HAUTEUR	LONGUEUR (SANS FOURCHE)	POIDS	PRIX JOUR	PRIX SEMAINE	PRIX MOIS
A	500-5018	CHARIOT TÉLESCOPIQUE - 19'	GTH-5519	5 500 lb	18' 10"	4 400 lb	11' 3"	1 900 lb	11'	71"	78"	147"	10 360 lb			
B	500-6036	CHARIOT TÉLESCOPIQUE - 36'	GTH-636	6 000 lb	36'	5 000 lb	21' 11"	1 500 lb	13' 4"	95"	94"	214"	17 600 lb			
N/I	500-8042	CHARIOT TÉLESCOPIQUE - 44'	GTH-844	8 000 lb	43' 10"	6 000 lb	28' 2"	2 000 lb	13' 9"	98"	94"	243"	22 600 lb			
C	500-1054	CHARIOT TÉLESCOPIQUE - 56'	GTH-1056	10 000 lb	56' 10"	4 000 lb	42'	3 000 lb	13' 3"	102"	102"	264"	30 000 lb			
D	500-1254	CHARIOT TÉLESCOPIQUE - 56'	GTH-1256	12 000 lb	56'	7 000 lb	42'	3 500 lb	11' 8"	95"	105"	252"	36 600 lb			

POUR TARIFS DE LOCATION, COMMUNIQUEZ AVEC NOS CONSEILLERS LOU-TEC

N/I = PRODUIT NON ILLUSTRÉ / P.S.D. = PRIX SUR DEMANDE / PRIX SUJETS À MODIFICATION SANS PRÉAVIS ET PEUVENT VARIER D'UN CENTRE À L'AUTRE / MODÈLES ET SPÉCIFICATIONS PEUVENT VARIER.



GTH-5519

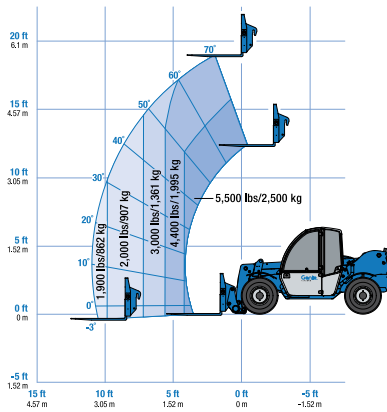

GTH-636

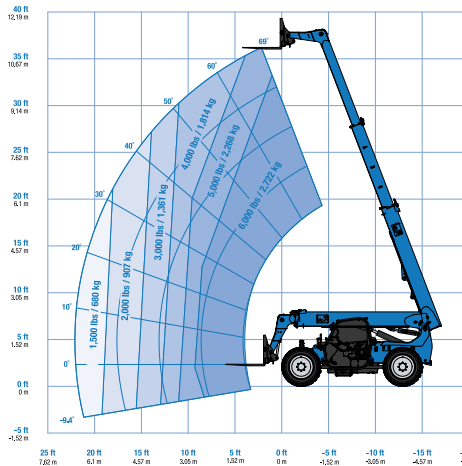

GTH-844

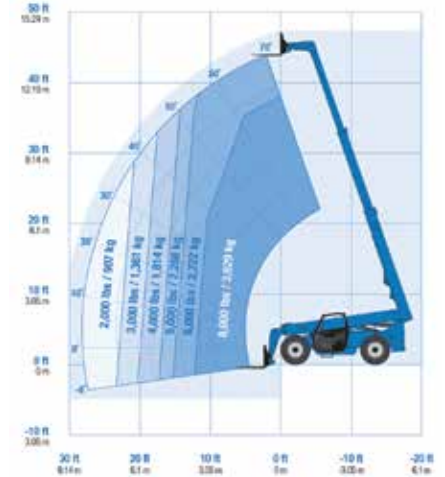

GTH-1056 • STABILISATEURS RELEVÉS

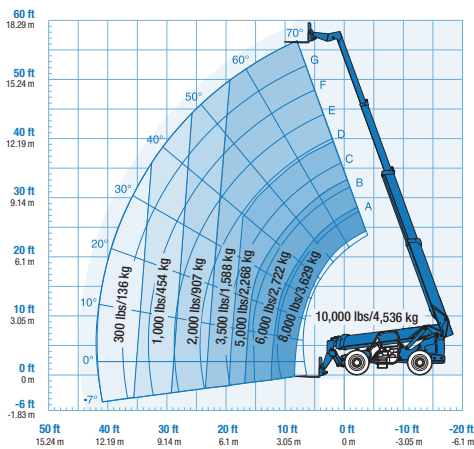

GTH-1056 • STABILISATEURS ABAISSÉS

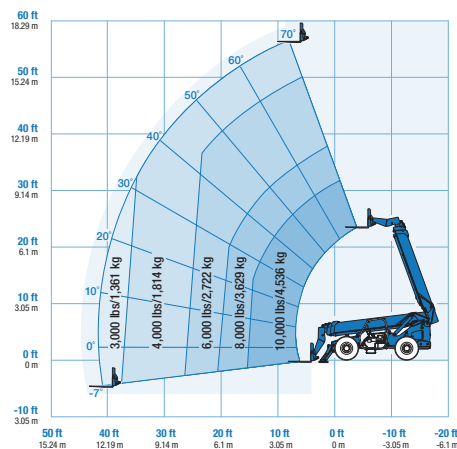

GTH-1256 • STABILISATEURS RELEVÉS

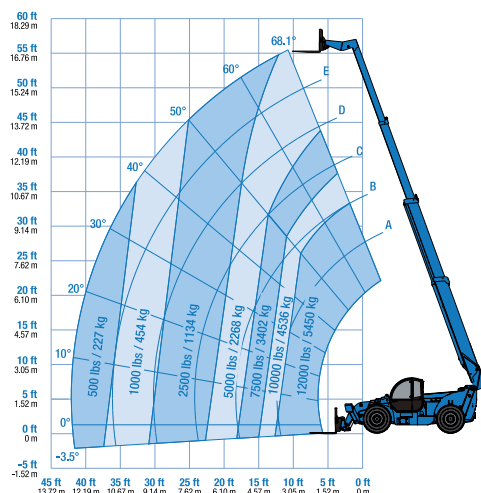

GTH-1256 • STABILISATEURS ABAISSÉS

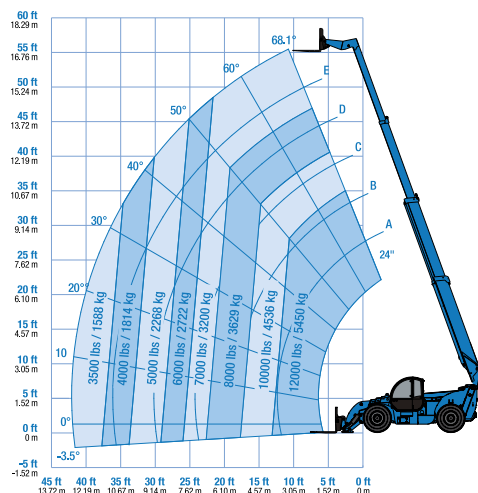

CHARIOTS ÉLÉVATEURS TÉLESCOPIQUES JLG



A

CHARIOT TÉLESCOPIQUE
G5-18A

PENSEZ-Y!

Utilisez le **PLANCHER PROTECTEUR** pour protéger le sol ou le gazon sur certains chantiers (voir page 15).



B

CHARIOT TÉLESCOPIQUE
943



C

CHARIOT TÉLESCOPIQUE
1255

i

PLUSIEURS ACCESSOIRES DISPONIBLES

- Plateforme de travail • Godet • Mât porteur • Benne basculante • Pneus increvables

	CAT-CLASSE	DESCRIPTION	MODÈLE	CAPACITÉ MAXIMALE	HAUTEUR DE LEVAGE MAXIMALE	CAPACITÉ DE LEVAGE À HAUTEUR MAXIMALE	PORTÉE MAXIMALE EN AVANT	LEVÉE MAXIMALE EN AVANT	RAYON DE BRAQUAGE EXTERIEUR	LARGEUR (POUCES)	HAUTEUR	LONGUEUR (SANS FOURCHE)	POIDS	PRIX JOUR	PRIX SEMAINE	PRIX MOIS
A	500-5018	CHARIOT TÉLESCOPIQUE - 18'	G5-18A	5 500 lb	18' 4"	4 400 lb	10' 11"	1 850 lb	10' 7"	72"	76"	129"	11 000 lb			
N/I	500-6052	CHARIOT TÉLESCOPIQUE - 42'	742	7 000 lb	42'	6 000 lb	29' 1"	1 000 lb	12'	97"	96"	277"	21 476 lb			
B	500-9043	CHARIOT TÉLESCOPIQUE - 43'	943	9 000 lb	43'	7 000 lb	30' 5"	1 200 lb	12'	97"	98"	237"	24 912 lb			
N/I	500-1054	CHARIOT TÉLESCOPIQUE - 55'	1055	10 000 lb	55'	5 000 lb	42'	3 000 lb	14'	101"	100"	241"	31 559 lb			
C	500-1254	CHARIOT TÉLESCOPIQUE - 55'	1255	12 000 lb	55'	5 000 lb	42'	3 500 lb	14'	101"	100"	241"	33 960 lb			

POUR TARIFS DE LOCATION, COMMUNIQUEZ AVEC NOS CONSEILLERS LOU-TEC

N/I = PRODUIT NON ILLUSTRÉ / P.S.D. = PRIX SUR DEMANDE / PRIX SUJETS À MODIFICATION SANS PRÉAVIS ET PEUVENT VARIER D'UN CENTRE À L'AUTRE / MODÈLES ET SPÉCIFICATIONS PEUVENT VARIER.



G5-18A

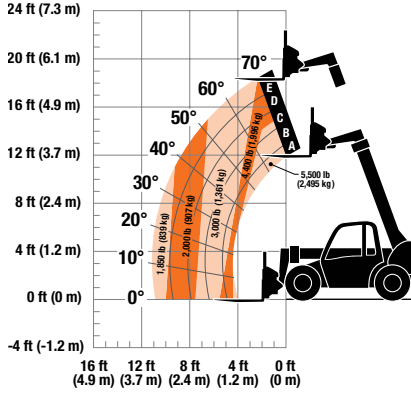

742

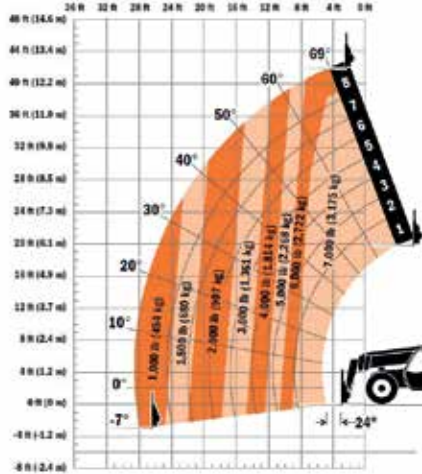

943

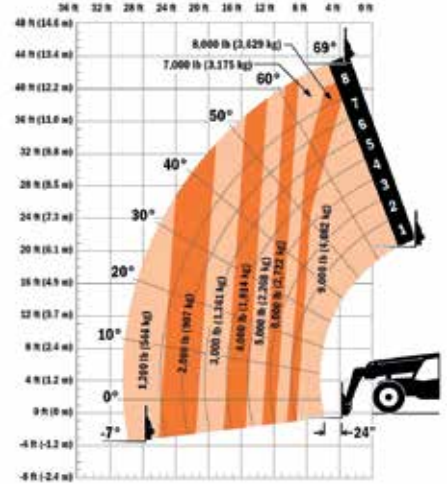

1055 • STABILISATEURS RELEVÉS

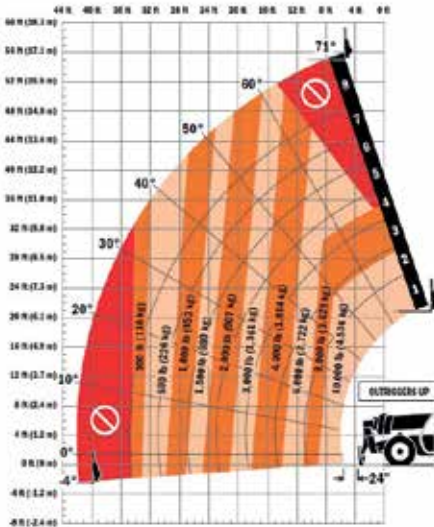

1055 • STABILISATEURS ABAISSÉS

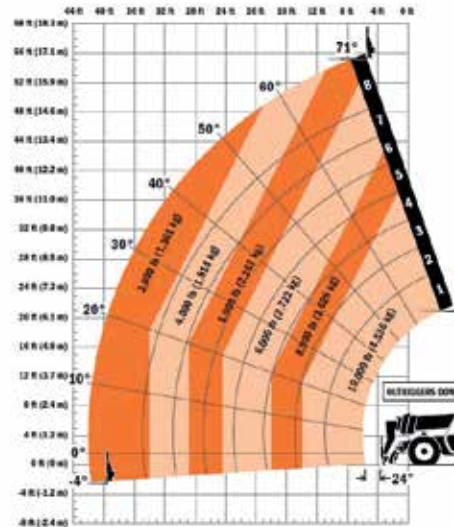

1255 • STABILISATEURS RELEVÉS

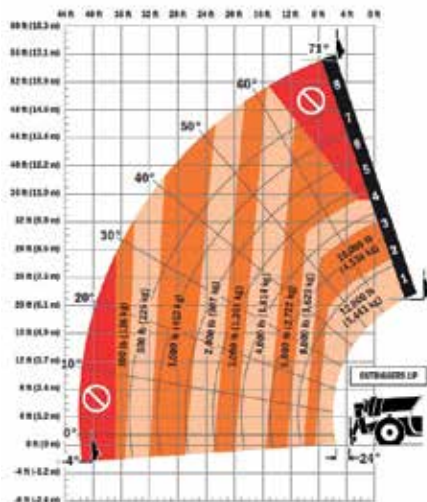

1255 • STABILISATEURS ABAISSÉS

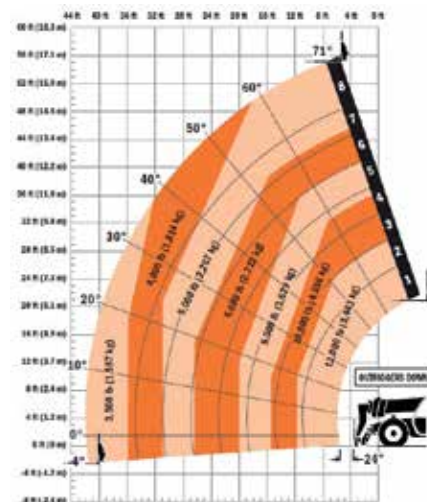



A

CHARIOT TÉLESCOPIQUE
MTA 5519



B

CHARIOT TÉLESCOPIQUE
MTA 6034



C

CHARIOT TÉLESCOPIQUE
MT 1840



D

CHARIOT TÉLESCOPIQUE ROTATIF
MRT 2150

i

PLUSIEURS ACCESSOIRES DISPONIBLES

- Plateforme de travail • Godet • Mât porteur • Benne basculante • Pneus increvables

	CAT-CLASSE	DESCRIPTION	MODÈLE	CAPACITÉ MAXIMALE	HAUTEUR DE LEVAGE MAXIMALE	CAPACITÉ DE LEVAGE À HAUTEUR MAXIMALE	PORTÉE MAXIMALE EN AVANT	LEVÉE MAXIMALE EN AVANT	RAYON DE BRAQUAGE EXTÉRIEUR	LARGEUR (POUCES)	HAUTEUR	LONGUEUR (SANS FOURCHE)	POIDS	PRIX JOUR	PRIX SEMAINE	PRIX MOIS
A	500-5018	CHARIOT TÉLESCOPIQUE - 19'	MTA 5519	5 500 lb	19'1"	3 000 lb	11'	1 850 lb	11"	71"	76"	150"	9 979 lb			
B	500-6036	CHARIOT TÉLESCOPIQUE - 34'	MTA 6034	6 050 lb	34'3"	4 000 lb	23'3"	900 lb	12'6"	94"	94"	192"	15 070 lb			
C	500-9057	CHARIOT TÉLESCOPIQUE - 57'	MT 1840	8 800 lb	57'7"	5 500 lb	42'11"	882 lb	13'2"	95"	98"	247"	26 015 lb			
N/I	500-1054	CHARIOT TÉLESCOPIQUE - 55'	MTA 10055	10 010 lb	55'1"	5 000 lb	41'2"	2 000 lb	13'11"	99"	102"	252"	27 720 lb			
N/I	500-1242	CHARIOT TÉLESCOPIQUE - 42'	MTA 12042	12 100 lb	42'	10 000 lb	27'11"	2 000 lb	13'11"	99"	95"	231"	25 300 lb			
D	500-1167	CHARIOT TÉLES. ROTATIF - 68'	MRT 2150	10 998 lb	68'7"	5 500 lb	58'9"	1 320 lb	17'2"	98"	120"	270"	39 528 lb			

POUR TARIFS DE LOCATION, COMMUNIQUEZ AVEC NOS CONSEILLERS LOU-TEC

ACCESSOIRES CHARIOTS ÉLÉVÉVATEURS / TÉLESCOPIQUES



A
GODET



B
BENNE BASCULANTE



C
RALLONGES DE FOURCHE
(PAIRE)



D
CAGE DE TRAVAIL



E
PLATEFORME DE TRAVAIL



F
TIGE À TAPIS



G
CROCHET DE LEVAGE



H
MÂT PORTEUR EXTENSIBLE

i

CAGE À PROPANE : Disponible dans la plupart de nos succursales

	CAT-CLASSE	DESCRIPTION	CARACTÉRISTIQUES	PRIX JOUR	PRIX SEMAINE	PRIX MOIS
A	599-1180	GODET	largeur 96", pour matériaux légers	60 \$	179 \$	528 \$
B	599-1010	BENNE BASCULANTE 3/4 vg ³	852 lb, 58" x 44"	42 \$	130 \$	238 \$
N/I	599-1020	BENNE BASCULANTE 2 vg ³	1 100 lb, 63" x 66"	46 \$	147 \$	303 \$
C	599-1030	RALLONGES DE FOURCHES	60" à 84" x 6" à 8"	23 \$	60 \$	130 \$
D	599-1105	CAGE DE TRAVAIL	36" x 36", capacité 1000 lb, poids 1 225 lb	30 \$	87 \$	206 \$
E	599-1120	PLATEFORME DE TRAVAIL	48" x 96", capacité 1 000 lb	60 \$	179 \$	528 \$
F	599-1140	TIGE À TAPIS	108", capacité 1 500 lb	33 \$	92 \$	238 \$
G	599-1091	CROCHET DE LEVAGE	capacité 10 000 lb	50 \$	140 \$	335 \$
H	599-1079	MÂT PORTEUR EXTENSIBLE	capacité 2 000 lb (ouvert) à 6 000 lb (fermé)	55 \$	152 \$	368 \$
N/I	599-1085	MÂT PORTEUR EXTENSIBLE	capacité 3 000 lb (ouvert) à 13 000 lb (fermé)	79 \$	218 \$	528 \$

N/I = PRODUIT NON ILLUSTRÉ / P.S.D. = PRIX SUR DEMANDE / PRIX SUJETS À MODIFICATION SANS PRÉAVIS ET PEUVENT VARIER D'UN CENTRE À L'AUTRE / MODÈLES ET SPÉCIFICATIONS PEUVENT VARIER.



CHARIOTS ÉLÉVATEURS PROPANE · DIESEL



CHARIOT ÉLÉVATEUR PNEUMATIQUE



CERTAINS MODÈLES AVEC CABINE



CHARIOT ÉLÉVATEUR PNEUMATIQUE

VOIR PAGE 51 POUR LES ACCESSOIRES

OPTIONS SUPPLÉMENTAIRES :

Fourche à déplacement

Plusieurs longueurs de fourches disponibles

Pneus increvables disponibles

Pneus blancs disponibles
(installation et location en sus)

Mât de 20 pieds disponible (4 sections)

Catalyseur disponible

Cabine disponible

Propane-Diesel

i

Les modèles et spécifications peuvent varier d'un centre à l'autre

CAT-CLASSE	DESCRIPTION	CAPACITÉ	CARBURANT	HAUTEUR LEVAGE	HAUTEUR TOTALE	LARGEUR	LONGUEUR SANS FOURCHES	POIDS	PRIX JOUR	PRIX SEMAINE	PRIX MOIS
520-3100	PNEUS SOLIDES	3 000 lb	Propane	189"	83"	38"	82"	6 390 lb			
520-5100	PNEUS SOLIDES	5 000 lb	Propane	189"	83"	42"	94"	8 500 lb			
520-6100	PNEUS SOLIDES	6 000 lb	Propane	187"	87"	44"	97"	9 800 lb			
520-8100	PNEUS SOLIDES	8 000 lb	Propane	187"	88"	50"	103"	13 140 lb			
520-5100	PNEUMATIQUE*	5 000 lb	Propane	189"	85"	46"	104"	8 340 lb			
520-6100	PNEUMATIQUE*	6 000 lb	Propane	187"	89"	49"	109"	9 770 lb			
520-8100	PNEUMATIQUE*	8 000 lb	Propane	187"	90"	53"	115"	13 070 lb			
520-1000	PNEUMATIQUE*	10 000 lb	Propane	187"	93"	57"	122"	15 080 lb			
520-6100	PNEUMATIQUE*	6 000 lb	Diesel	187"	89"	49"	109"	9 770 lb			
520-8100	PNEUMATIQUE*	8 000 lb	Diesel	187"	90"	53"	115"	13 070 lb			
520-1000	PNEUMATIQUE*	10 000 lb	Diesel	187"	93"	57"	122"	15 250 lb			
520-1500	PNEUMATIQUE*	15 000 lb	Diesel	187"	100"	77"	140"	20 540 lb			
520-2000	PNEUMATIQUE*	20 000 lb	Diesel	169"	111"	85"	169"	30 644 lb			

POUR TARIFS DE LOCATION, COMMUNIQUEZ AVEC NOS CONSEILLERS LOU-TEC

*DISPONIBLES AVEC PNEUS SOLIDES/INCREVABLES
N/I = PRODUIT NON ILLUSTRÉ / P.S.D. = PRIX SUR DEMANDE / PRIX SUJETS À MODIFICATION SANS PRÉAVIS ET PEUVENT VARIER D'UN CENTRE À L'AUTRE / MODÈLES ET SPÉCIFICATIONS PEUVENT VARIER.





A

CHARIOT ÉLÉVATEUR ÉLECTRIQUE



B

CHARIOT ÉLÉVATEUR TOUT TERRAIN

**LE PLUS
GRAND
RÉSEAU
DE CENTRES
DE LOCATION
AU QUÉBEC**

i

ÉLECTRIQUE

- Choix de chargeurs (110 V, 240 V, 600 V) disponibles sur demande

TOUT TERRAIN

- Avec cabine • 4 x 4

	CAT-CLASSE	DESCRIPTION	CAPACITÉ	BATTERIE	HAUTEUR LEVAGE	HAUTEUR TOTALE	LARGEUR	LONGUEUR SANS FOURCHES	POIDS	PRIX JOUR	PRIX SEMAINE	PRIX MOIS
A	520-4200	ÉLECTRIQUE - 3 ROUES	4 000 lb	36 V / 48 V	189"	84"	42"	77"	7 875 lb			
N/I	520-5000	ÉLECTRIQUE - 4 ROUES	5 000 lb	36 V / 48 V	189"	88"	42"	84"	7 460 lb			
N/I	520-6000	ÉLECTRIQUE - 4 ROUES	6 000 lb	36 V / 48 V	187"	88"	44"	90"	8 200 lb			
N/I	520-8000	ÉLECTRIQUE - 4 ROUES	8 000 lb	36 V / 48 V	187"	92"	48"	99"	10 950 lb			
	CAT-CLASSE	DESCRIPTION	CAPACITÉ	CARBURANT	HAUTEUR LEVAGE	HAUTEUR TOTALE	LARGEUR	LONGUEUR SANS FOURCHES	POIDS			
B	510-5000	TOUT TERRAIN 4X4	5 500 lb	Diesel	186"	90"	57"	116"	10 090 lb			
N/I	510-6000	TOUT TERRAIN 4X4	6 600 lb	Diesel	186"	108"	77"	139"	13 771 lb			
N/I	510-7500	TOUT TERRAIN 4X4	7 700 lb	Diesel	169"	111"	63"	118"	11 104 lb			
N/I	510-8000	TOUT TERRAIN 4X4	8 800 lb	Diesel	187"	99"	73"	144"	15 855 lb			
N/I	510-1000	TOUT TERRAIN 4X4	11 000 lb	Diesel	187"	116"	73"	149"	18 853 lb			

POUR TARIFS DE LOCATION, COMMUNIQUEZ AVEC NOS CONSEILLERS LOU-TEC



MANUTENTION / VÉRINS



A

VÉRIN HYDRAULIQUE
12 TONNES



B

VÉRIN PRISE BASSE
HYDRAULIQUE
10 TONNES



C

VÉRIN À CHEMIN DE FER
15 TONNES



D

VÉRIN À POMPE
20 TONNES



E

POMPE HYDRAULIQUE
MANUELLE



F

VÉRIN MÉCANIQUE
4 TONNES



G

VÉRIN À TRANSMISSION
1 TONNE

**LE PLUS GRAND RÉSEAU
DE CENTRES DE LOCATION
AU QUÉBEC**

	CAT-CLASSE	DESCRIPTION	CAPACITÉ	HAUTEUR FERMÉE	COURSE DU PISTON	OUVERTURE MAXIMUM	POIDS	PRIX JOUR	PRIX SEMAINE	PRIX MOIS
A	530-1000	VÉRIN HYDRAULIQUE	12 tonnes	Spécifications variables selon le modèle et la capacité de tonnage				13 \$	40 \$	92 \$
N/I	530-1020	VÉRIN HYDRAULIQUE	22 tonnes					19 \$	53 \$	126 \$
N/I	530-1030	VÉRIN HYDRAULIQUE	35 tonnes					19 \$	63 \$	157 \$
N/I	530-1050	VÉRIN HYDRAULIQUE	60 tonnes					30 \$	112 \$	257 \$
B	530-1070	VÉRIN PRISE BASSE HYDRAULIQUE	10 tonnes					43 \$	152 \$	298 \$
C	530-1340	VÉRIN À CHEMIN DE FER	15 tonnes					43 \$	152 \$	298 \$
D	530-1110	VÉRIN À POMPE	20 tonnes					25 \$	87 \$	200 \$
N/I	530-1120	VÉRIN À POMPE	30 tonnes					27 \$	92 \$	217 \$
N/I	530-1130	VÉRIN À POMPE	50 tonnes					39 \$	130 \$	308 \$
N/I	530-1140	VÉRIN À POMPE	100 tonnes					49 \$	168 \$	433 \$
E	530-1150	POMPE HYDRAULIQUE MANUELLE	10 000 psi					23 \$	73 \$	179 \$
N/I	530-1160	POMPE HYDRAULIQUE ÉLECTRIQUE	10 000 psi					55 \$	188 \$	366 \$
F	530-1080	VÉRIN MÉCANIQUE	4 tonnes					15 \$	50 \$	117 \$
N/I	530-1180	VÉRIN À PLANCHER	2 tonnes					18 \$	53 \$	108 \$
G	530-1220	VÉRIN À TRANSMISSION	1 tonne	37 \$	125 \$	286 \$				
N/I	530-1230	VÉRIN À TRANSMISSION	2 tonnes	53 \$	190 \$	476 \$				

N/I = PRODUIT NON ILLUSTRÉ / P.S.D. = PRIX SUR DEMANDE / PRIX SUJETS À MODIFICATION SANS PRÉAVIS ET PEUVENT VARIER D'UN CENTRE À L'AUTRE / MODÈLES ET SPÉCIFICATIONS PEUVENT VARIER.





A

PALAN À CHAÎNE



B

PALAN À CHAÎNE ÉLECTRIQUE



C

PONT PORTIQUE



D

CHARIOT À POUTRE



E

LEVIER À CHAÎNE



F

TIRE-FORT 2 TONNES



G

TIRE-FORT INDUSTRIEL



H

MONTE-CHARGE 18'



I

MONTE-CHARGE 26'



J

CHÈVRE À MOTEUR

	CAT-CLASSE	DESCRIPTION	CAPACITÉ	HAUTEUR DE LEVAGE	PRIX JOUR	PRIX SEMAINE	PRIX MOIS
N/I	550-1000	PALAN À CHAÎNE	1/2 tonne	10'	14 \$	36 \$	80 \$
N/I	550-1030	PALAN À CHAÎNE	1 tonne	10'	17 \$	44 \$	101 \$
A	550-1120	PALAN À CHAÎNE	2 tonnes	20'	28 \$	95 \$	225 \$
N/I	550-1170	PALAN À CHAÎNE	3 tonnes	20'	33 \$	109 \$	260 \$
N/I	550-1200	PALAN À CHAÎNE	5 tonnes	20'	47 \$	152 \$	360 \$
N/I	550-1900	PALAN À CHAÎNE 120 V	1/2 tonne	20'	47 \$	156 \$	364 \$
B	550-2000	PALAN À CHAÎNE 120 V	1 tonne	20'	57 \$	190 \$	444 \$
N/I	550-2200	PALAN À CHAÎNE 120 V	2 tonnes	20'	89 \$	297 \$	695 \$
N/I	550-2350	PALAN À CHAÎNE 120 V	3 tonnes	30'	121 \$	403 \$	945 \$
N/I	550-2400	PALAN À CHAÎNE 600 V	5 tonnes	30'	154 \$	531 \$	1 329 \$
N/I	550-3001	PONT PORTIQUE*	3/4 tonne	116"	64 \$	217 \$	514 \$
C	550-3010	PONT PORTIQUE*	2 tonnes	114"	85 \$	293 \$	709 \$
N/I	550-3050	PONT PORTIQUE*	5 tonnes	168"	154 \$	531 \$	1 329 \$
D	550-XXXX	CHARIOT À POUTRE	1 à 5 tonnes	---	Prix selon capacité		
E	550-5510	LEVIER À CHAÎNE	3/4 tonne	5'	20 \$	65 \$	157 \$
N/I	550-5540	LEVIER À CHAÎNE	3 tonnes	5'	29 \$	99 \$	239 \$
F	550-5575	TIRE-FORT	2 tonnes	5' à 2 t	12 \$	24 \$	48 \$
G	550-5570	TIRE-FORT INDUSTRIEL	1 1/2 tonne	selon câble	33 \$	107 \$	260 \$
N/I	570-1000	MONTE-CHARGE MANUEL	350 lb	12'	44 \$	130 \$	401 \$
N/I	570-1080	MONTE-CHARGE MANUEL	450 lb	16'	51 \$	152 \$	468 \$
H	570-1200	MONTE-CHARGE MANUEL	650 lb	18'	57 \$	195 \$	502 \$
N/I	570-1255	MONTE-CHARGE MANUEL	800 lb	20'	62 \$	218 \$	586 \$
N/I	570-1300	MONTE-CHARGE MANUEL	650 lb	24'	62 \$	218 \$	586 \$
I	570-1500	MONTE-CHARGE MANUEL	650 lb	26'	68 \$	239 \$	644 \$
J	530-1250	CHÈVRE À MOTEUR	2 tonnes	87" à 102"	32 \$	121 \$	254 \$

*CHARIOT À POUTRE INCLUS / N/I = PRODUIT NON ILLUSTRÉ / P.S.D. = PRIX SUR DEMANDE / PRIX SUJETS À MODIFICATION SANS PRÉAVIS ET PEUVENT VARIER D'UN CENTRE À L'AUTRE / MODÈLES ET SPÉCIFICATIONS PEUVENT VARIER.



**LE PLUS GRAND RÉSEAU
DE CENTRES DE LOCATION
AU QUÉBEC**



A

**COUVERTURE
DÉMÉNAGEMENT**

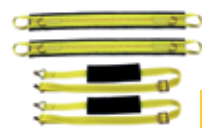

B

**COURROIES
DÉMÉNAGEMENT**



C

DIABLE POUR BOÎTES



D

DIABLE DÉMÉNAGEMENT



E

CHARIOT 4 ROUES



F

CHARIOT PLATEFORME



G

**MONTE-ESCALIER
TRACK-O**



H

**CAISSON À DÉCHETS
GREENGO**



I

**CHARIOT À DÉCHETS
SUR ROUES**



J

TRANSPALETTE



K

**TRANSPALETTE
ÉLECTRIQUE - 48"**



L

**TRANSPALETTE
ÉLECTRIQUE - 96"**

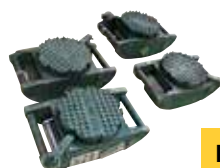

M

PATIN DÉMÉNAGEMENT



N

VENTOUSE POUR VITRE

	CAT-CLASSE	DESCRIPTION	CAPACITÉ	LARGEUR	HAUTEUR	LONGUEUR	PRIX JOUR	PRIX SEMAINE	PRIX MOIS
A	545-1130	COUVERTURE DÉMÉNAGEMENT	---	72"	---	80"	4 \$	9 \$	21 \$
B	545-1150	COURROIES DÉMÉNAGEMENT (4 MCX)	1 200 lb	---	---	49"	17 \$	52 \$	130 \$
C	545-1110	DIABLE POUR BOÎTES	520 lb	20"	49"	---	12 \$	22 \$	33 \$
D	545-1120	DIABLE DÉMÉNAGEMENT	550 lb	24"	59"	---	16 \$	55 \$	102 \$
E	545-1080	CHARIOT 4 ROUES	1 000 lb	18"	---	30"	10 \$	21 \$	48 \$
F	545-1002	CHARIOT PLATEFORME	2 000 lb	24"	---	48"	19 \$	44 \$	98 \$
G	520-9000	MONTE-ESCALIER TRACK-O	1 100 lb	29"	14"	66"	P.S.D.	P.S.D.	P.S.D.
H	520-9100	CAISSON À DÉCHETS GREENGO	600 lb	35"	49"	70"	P.S.D.	P.S.D.	P.S.D.
I	599-1000	CHARIOT À DÉCHETS SUR ROUES	5/8 vg³	29"	38"	58"	14 \$	47 \$	108 \$
N/I	599-1001	CHARIOT À DÉCHETS SUR ROUES	1.1 vg³	36"	42"	68"	19 \$	69 \$	159 \$
J	540-2700	TRANSPALETTE	5 500 lb	27"	---	48"	22 \$	65 \$	174 \$
K	540-3000	TRANSPALETTE ÉLECTRIQUE	4 500 lb	27"	---	48"	95 \$	210 \$	630 \$
L	540-4000	TRANSPALETTE ÉLECTRIQUE	8 000 lb	27"	---	96"	145 \$	295 \$	695 \$
M	545-1200	PATIN DÉMÉNAGEMENT (UNITÉ)	16 800 lb	5 3/4"	5 1/4"	10 1/2"	14 \$	38 \$	92 \$
M	545-1210	PATIN DÉMÉNAGEMENT (UNITÉ)	33 600 lb	6 3/8"	5 1/8"	12 3/4"	18 \$	42 \$	102 \$
N	545-1165	VENTOUSE POUR VITRE	125 lb	---	---	8"	19 \$	49 \$	101 \$

* AUTRES MODÈLES / DIMENSIONS / CAPACITÉS ÉGALEMENT DISPONIBLES.

N/I = PRODUIT NON ILLUSTRÉ / P.S.D. = PRIX SUR DEMANDE / PRIX SUJETS À MODIFICATION SANS PRÉAVIS ET PEUVENT VARIER D'UN CENTRE À L'AUTRE / MODÈLES ET SPÉCIFICATIONS PEUVENT VARIER.





A

REMORQUE OUVERTE



B

REMORQUE FERMÉE



C

REMORQUE PLATEFORME



D

REMORQUE DOMPEUSE

	CAT-CLASSE	DESCRIPTION	MODÈLE	UTILITÉ	DIMENSION (LARGEUR X LONGUEUR)	CAPACITÉ	PRIX JOUR	PRIX SEMAINE	PRIX MOIS
A	560-1000	REMORQUE *	Ouverte	Plusieurs modèles disponibles en succursale	4' x 8'	2 200 lb	P.S.D.	P.S.D.	P.S.D.
N/I	560-1200	REMORQUE *	Ouverte	Plusieurs modèles disponibles en succursale	5' x 10'	3 500 lb	P.S.D.	P.S.D.	P.S.D.
B	560-2100	REMORQUE *	Fermée	Plusieurs modèles disponibles en succursale	5' x 10'	2 700 lb	P.S.D.	P.S.D.	P.S.D.
C	560-1350	REMORQUE *	Plateforme	Plusieurs modèles disponibles en succursale	6.5' x 16'	7 000 lb	P.S.D.	P.S.D.	P.S.D.
N/I	560-1380	REMORQUE *	Plateforme	Plusieurs modèles disponibles en succursale	7.5' x 20'	10 000 lb	P.S.D.	P.S.D.	P.S.D.
D	560-3150	REMORQUE *	Dompeuse	Plusieurs modèles disponibles en succursale	6' x 12'	10 000 lb	P.S.D.	P.S.D.	P.S.D.
N/I	560-3000	REMORQUE *	Dompeuse	Plusieurs modèles disponibles en succursale	5' x 8'	7 000 lb	P.S.D.	P.S.D.	P.S.D.
N/I	560-4000	REMORQUE À AUTO	---	Pour remorque de voiture - 2 essieux	---	---	P.S.D.	P.S.D.	P.S.D.

* LES MODÈLES ET SPÉCIFICATIONS PEUVENT CHANGER D'UN CENTRE À L'AUTRE.
 N/I = PRODUIT NON ILLUSTRÉ / P.S.D. = PRIX SUR DEMANDE / PRIX SUJETS À MODIFICATION SANS PRÉAVIS ET PEUVENT VARIER D'UN CENTRE À L'AUTRE / MODÈLES ET SPÉCIFICATIONS PEUVENT VARIER.



SERVICE DE LIVRAISON ET DE RÉPARATION MOBILE

- NOUS OFFRONS ÉGALEMENT LE SERVICE DE LIVRAISON POUR ÉQUIPEMENTS LOURDS
- LIVRÉ À TEMPS À DES PRIX COMPÉTITIFS
- SERVICE DE RÉPARATION SUR PLACE OU EN ATELIER
- SERVICE D'UNITÉ MOBILE POUR UN SERVICE ET UNE INTERVENTION RAPIDES





A

**LANCE-FLAMME
400 000 BTU
PROPANE**



B

**CHAUFFERETTE
PORTATIVE 60 000 BTU
PROPANE - VENTILATEUR**



C

**CHAUFFERETTE 35 000 BTU
PROPANE - INFRAROUGE**



D

**CHAUFFERETTE 20 000 BTU
PROPANE - INFRAROUGE**



E

**CHAUFFERETTE 125 000 BTU
PROPANE - RADIANTE**



F

**CHAUFFERETTE
CONVECTION 200 000 BTU
PROPANE,
PUISSANCE AJUSTABLE**



G

**CHAUFFERETTE 375 000 BTU
PROPANE - FEU OUVERT**



H

**CHAUFFERETTE 175 000 BTU
PROPANE / GAZ NATUREL
FEU DIRECT,
CONDUITS DISPONIBLES**



I

**CHAUFFERETTE 350 000 BTU
PROPANE / GAZ NATUREL
FEU DIRECT,
CONDUITS DISPONIBLES**



J

**CHAUFFERETTE 400 000 BTU
PROPANE / GAZ NATUREL
FEU DIRECT**



K

**CHAUFFERETTE 390 000 BTU
PROPANE / GAZ NATUREL
FEU INDIRECT**



L

**CHAUFFERETTE 700 000 BTU
PROPANE / GAZ NATUREL
FEU INDIRECT**



M

**CHAUFFERETTE 350 000 BTU
HUILE - FEU INDIRECT**



N

**CHAUFFERETTE 700 000 BTU
HUILE - FEU INDIRECT**



O

**CONDUIT CHAUFFAGE
12" X 12'**



P

**CHAUFFERETTE 75 000 BTU
KÉROSÈNE - AIR FORCÉ**





Q

**CHAUFFERETTE 190 000 BTU
KÉROSÈNE - AIR FORCÉ**



R

**CHAUFFERETTE 125 000 BTU
KÉROSÈNE - INFRAROUGE**



S

**DÉGELEUSE DE SOL 385 000 BTU
DIESEL, GÉNÉRATRICE 6KW INCLUSE**

SAVIEZ-VOUS

QUE?

La consommation de chaufferettes au propane est environ 5 lb / heure par 100 000 BTU.



T

**TOILE ISOLANTE
12' X 20'**

ATTENTION!

Certaines chaufferettes peuvent fonctionner au propane et au gaz naturel.

REMPLISSAGE DE RÉSERVOIRS DANS PLUSIEURS DE NOS SUCCURSALES.

i

Pour vous aider à calculer vos besoins en BTU, visitez LOUTEC.COM/CALCULATEURS.

	CAT-CLASSE	DESCRIPTION	BTU / H	VENTILATEUR	CONSOMMATION	THERMOSTAT	POIDS	PRIX JOUR	PRIX SEMAINE	PRIX MOIS
A	610-6500	LANCE-FLAMME PROPANE	400 000	Non	19.0 lb / hr	Non	6 lb	16 \$	44 \$	96 \$
B	610-5525	CHAUFFERETTE PROPANE ÉLEC. VENTILATEUR	60 000	Oui	2.8 lb / hr	Non	13 lb	15 \$	43 \$	89 \$
C	610-2020	CHAUFFERETTE PROPANE INFRAROUGE	35 000	Non	1.6 lb / hr	Non	27 lb	17 \$	38 \$	81 \$
D	610-2000	CHAUFFERETTE PROPANE INFRAROUGE	20 000	Oui	0.9 lb / hr	Oui	15 lb	17 \$	42 \$	89 \$
E	610-2515	CHAUFFERETTE PROPANE RADIANTE	125 000	Non	5.8 lb / hr	Non	43 lb	37 \$	103 \$	212 \$
F	610-2015	CHAUFFERETTE PROPANE CONVECTION	200 000	Non	9.3 lb / hr	Non	18 lb	37 \$	103 \$	212 \$
N/I	610-3000	CHAUFFERETTE PROPANE FEU OUVERT	150 000	Non	6.9 lb / hr	Non	32 lb	28 \$	84 \$	163 \$
N/I	610-3010	CHAUFFERETTE PROPANE FEU OUVERT	300 000	Non	13.8 lb / hr	Non	45 lb	37 \$	101 \$	213 \$
G	610-3020	CHAUFFERETTE PROPANE FEU OUVERT	375 000	Non	17.3 lb / hr	Non	65 lb	37 \$	101 \$	213 \$
H	610-4010	CHAUFFERETTE PROPANE / GAZ NATUREL FEU DIRECT	175 000	Oui	8.0 lb / hr	Oui	164 lb	84 \$	195 \$	541 \$
I	610-4020	CHAUFFERETTE PROPANE / GAZ NATUREL FEU DIRECT	350 000	Oui	16.2 lb / hr	Oui	295 lb	107 \$	334 \$	726 \$
J	610-3030	CHAUFFERETTE PROPANE / GAZ NATUREL FEU DIRECT	400 000	Oui	18.5 lb / hr	Oui	90 lb	44 \$	125 \$	303 \$
N/I	610-3040	CHAUFFERETTE PROPANE / GAZ NATUREL FEU DIRECT	1 000 000	Oui	46.0 lb / hr	Oui	356 lb	74 \$	260 \$	553 \$
N/I	610-3050	CHAUFFERETTE PROPANE / GAZ NATUREL FEU DIRECT	1 500 000	Oui	69.0 lb / hr	Oui	360 lb	84 \$	280 \$	586 \$
K	610-4030	CHAUFFERETTE PROPANE / GAZ NATUREL FEU INDIRECT	390 000	Oui	18.5 lb / hr	Oui	450 lb	147 \$	334 \$	726 \$
L	610-4047	CHAUFFERETTE PROPANE / GAZ NATUREL FEU INDIRECT	700 000	Oui	34.3 lb / hr	Oui	1 600 lb	200 \$	650 \$	1 950 \$
M	610-4040	CHAUFFERETTE HUILE FEU INDIRECT	350 000	Oui	12.2 L / hr	Oui	520 lb	147 \$	334 \$	726 \$
N	610-5020	CHAUFFERETTE HUILE FEU INDIRECT	700 000	Oui	18.9 L / hr	Oui	1 600 lb	200 \$	650 \$	1 950 \$
O	611-1000	CONDUIT CHAUFFAGE 12" X 12"	---	---	---	---	---	14 \$	33 \$	77 \$
P	610-4990	CHAUFFERETTE KÉROSÈNE AIR FORCÉ	75 000	Oui	2.3 L / hr	Oui	32 lb	25 \$	83 \$	175 \$
N/I	610-4500	CHAUFFERETTE KÉROSÈNE AIR FORCÉ	125 000	Oui	3.6 L / hr	Oui	64 lb	32 \$	102 \$	234 \$
Q	610-4510	CHAUFFERETTE KÉROSÈNE AIR FORCÉ	190 000	Oui	5.4 L / hr	Oui	66 lb	39 \$	125 \$	303 \$
R	610-2050	CHAUFFERETTE KÉROSÈNE INFRAROUGE	125 000	Non	3.4 L / hr	Non	102 lb	73 \$	234 \$	586 \$
S	620-1000	DÉGELEUSE DE SOL DIESEL	385 000	Non	10.4 L / hr	Oui	9 290 lb	1 859 \$	4 918 \$	12 021 \$
N/I	620-1100	CHAUFFE AIR HYDRONIQUE DIESEL	860 000	Oui	23.2 L / hr	Oui	9 654 lb	900 \$	3 600 \$	10 959 \$
N/I	610-5010	CHAUFFE AIR HYDRONIQUE PROPANE / GAZ NATUREL	1 200 000	Oui	55.2 L / hr	Oui	10 000 lb	1 000 \$	4 000 \$	11 950 \$
T	621-1100	TOILE ISOLANTE 12' X 20'	---	---	---	---	---	13 \$	26 \$	67 \$





A

CHAUFFERETTE
120 V



B

CHAUFFERETTE
240 V



C

CHAUFFERETTE
240 V



D

CHAUFFERETTE
600 V

SAVIEZ-VOUS QUE?

Pour convertir 1 Watt en BTU vous n'avez qu'à multiplier par 3,412



E

CHAUFFERETTE
600 V



TOILES DE CONSTRUCTION DISPONIBLES

LE PLUS GRAND RÉSEAU DE CENTRES DE LOCATION AU QUÉBEC

	CAT-CLASSE	DESCRIPTION	VOLTAGE	WATTS	AMPÈRE	BTU	VENTILATION	THERMOSTAT	PRIX JOUR	PRIX SEMAINE	PRIX MOIS
A	600-1200	CHAUFFERETTE	120 V	1,5 kW	12,5 A	5 000 BTU	oui	oui	12 \$	23 \$	41 \$
B	600-1300	CHAUFFERETTE	240 V	3 kW	15 A	10 200 BTU	oui	oui	14 \$	41 \$	71 \$
N/I	600-1400	CHAUFFERETTE	240 V	4,8 kW	30 A	16 000 BTU	oui	oui	17 \$	49 \$	98 \$
C	600-1500	CHAUFFERETTE	240 V	9 kW	37,5 A	30 700 BTU	oui	oui	22 \$	67 \$	155 \$
D	600-1600	CHAUFFERETTE	600 V	15 kW	14 A	51 000 BTU	oui	oui	33 \$	109 \$	260 \$
D	600-1700	CHAUFFERETTE	600 V	20 kW	19 A	68 000 BTU	oui	oui	39 \$	130 \$	271 \$
D	600-1800	CHAUFFERETTE	600 V	30 kW	28 A	102 000 BTU	oui	oui	44 \$	150 \$	325 \$
D	600-1900	CHAUFFERETTE	600 V	50 kW	48 A	171 000 BTU	oui	oui	50 \$	168 \$	334 \$
E	600-1850	CHAUFFERETTE	600 V	16/32/40 kW	41 A	136 500 BTU	oui	oui	50 \$	168 \$	334 \$

N/I = PRODUIT NON ILLUSTRÉ / P.S.D. = PRIX SUR DEMANDE / PRIX SUJETS À MODIFICATION SANS PRÉAVIS ET PEUVENT VARIER D'UN CENTRE À L'AUTRE / MODÈLES ET SPÉCIFICATIONS PEUVENT VARIER.





A

VENTILATEUR À PLANCHER



B

VENTILATEUR PORTATIF 20"



C

VENTILATEUR SUR PIED 30"



D

VENTILATEUR BARIL 20"
EMPLILABLE



E

VENTILATEUR BARIL 42"



F

VENTILATEUR
À CONDUIT 12"



G

CONDUIT VENTILATION
12" X 25'



H

VENTILATEUR
PORTATIF HEPA



I

VENTILATEUR HEPA 24" X 24"
PRESSION NÉGATIVE



J

DÉSHUMIDIFICATEUR
MAX 68 L / JOUR



K

DÉSHUMIDIFICATEUR LGR
MAX 113 L / JOUR



L

DÉSHUMIDIFICATEUR LGR
PORTATIF MAX 66 L / JOUR



M

GÉNÉRATEUR D'OZONE



FILTRES HEPA DISPONIBLES

SAVIEZ-VOUS

QUE?

PCM = Nombre de pied cube d'air que le ventilateur déplace en 1 minute.

CAT-CLASSE	DESCRIPTION	PCM	CARACTÉRISTIQUES	CAPACITÉ	POIDS	PRIX JOUR	PRIX SEMAINE	PRIX MOIS
A	630-1000 VENTILATEUR À PLANCHER	2 500 pcm	3 vitesses	---	30 lb	23 \$	62 \$	151 \$
B	630-1012 VENTILATEUR PORTATIF 20"	4 800 pcm	3 vitesses	---	24 lb	13 \$	31 \$	75 \$
C	630-1030 VENTILATEUR SUR PIED 30"	8 500 pcm	3 vitesses	---	54 lb	18 \$	57 \$	128 \$
D	630-1100 VENTILATEUR BARIL 20" EMPILEABLE	5 000 pcm	---	---	70 lb	24 \$	70 \$	156 \$
N/I	630-1045 VENTILATEUR BARIL 36"	10 200 pcm	2 vitesses	---	89 lb	33 \$	114 \$	277 \$
E	630-1050 VENTILATEUR BARIL 42"	14 800 pcm	2 vitesses	---	100 lb	41 \$	120 \$	298 \$
F	630-1130 VENTILATEUR À CONDUIT 12"	2 300 pcm	---	---	28 lb	34 \$	112 \$	277 \$
G	611-1040 CONDUIT VENTILATION 12" X 25'	---	---	---	14 lb	13 \$	43 \$	101 \$
H	630-1085 VENTILATEUR PORTATIF HEPA	500 pcm	3 AMP seulement, jusqu'à 4 unités sur 1 circuit, nécessite 3 filtres*	---	44 lb	45 \$	134 \$	334 \$
I	630-1090 VENTILATEUR HEPA 24" X 24" PRESSION NÉGATIVE	2 000 pcm	2 vitesses, nécessite 3 filtres*	---	117 lb	57 \$	168 \$	446 \$
J	640-2000 DÉSHUMIDIFICATEUR	227 pcm	30 litres / jour @ 27° C, hr 60%	max 68 L / jour	80 lb	40 \$	134 \$	399 \$
N/I	640-2005 DÉSHUMIDIFICATEUR LGR	160 pcm	33 litres / jour @ 27° C, hr 60%	max 67 L / jour	92 lb	52 \$	196 \$	541 \$
K	640-2020 DÉSHUMIDIFICATEUR LGR	400 pcm	80 litres / jour @ 27° C, hr 60%	max 113 L / jour	158 lb	62 \$	248 \$	670 \$
L	640-2030 DÉSHUMIDIFICATEUR LGR PORTATIF	180 pcm	38 litres / jour @ 27° C, hr 60%, empilable	max 66 L / jour	65 lb	52 \$	196 \$	541 \$
M	630-1200 GÉNÉRATEUR D'OZONE	300 pcm	---	4 500 pieds²	15 lb	30 \$	89 \$	267 \$

*FILTRÉS EN SUS / *HR = HUMIDITÉ RELATIVE

N/I = PRODUIT NON ILLUSTRÉ / P.S.D. = PRIX SUR DEMANDE / PRIX SUJETS À MODIFICATION SANS PRÉAVIS ET PEUVENT VARIER D'UN CENTRE À L'AUTRE / MODÈLES ET SPÉCIFICATIONS PEUVENT VARIER.





A

**AÉRATEUR À GAZON
ESSENCE**



B

**DÉCHAUMEUSE
ESSENCE**



C

**DÉTOURBEUSE
ESSENCE**



D

ROULEAU À GAZON



E

**DÉBROUSSAILLEUSE
À FIL**



F

**DÉBROUSSAILLEUSE
À LAME**

i

L'utilisation de l'essence super sans plomb est recommandée dans la préparation de l'essence mélangée.

	CAT-CLASSE	DESCRIPTION	CARACTÉRISTIQUES	PRIX JOUR	PRIX SEMAINE	PRIX MOIS
A	725-1030	AÉRATEUR À GAZON ESSENCE	Motorisé • Largeur travail 19" • Largeur totale 28"	92 \$	312 \$	780 \$
B	725-1020	DÉCHAUMEUSE À ESSENCE	Largeur travail 22" • Largeur totale 36"	82 \$	280 \$	679 \$
C	725-1050	DÉTOURBEUSE ESSENCE	Motorisé • Largeur travail 18" • Largeur totale 25"	112 \$	446 \$	1 337 \$
D	725-1100	ROULEAU À GAZON	18" x 24" • 260 lb plein	12 \$	34 \$	84 \$
E	725-1001	DÉBROUSSAILLEUSE À FIL	Essence mélangée	40 \$	114 \$	257 \$
F	725-1000	DÉBROUSSAILLEUSE À LAME	Essence mélangée • Lame en sus	40 \$	114 \$	257 \$
G	725-1500	MOTEUR COMBO PAYSAGEMENT	Essence mélangée	22 \$	65 \$	163 \$
H	725-1515	TÊTE BALAI GAZON COMBO	Largeur 23"	37 \$	120 \$	292 \$
I	725-1550	TÊTE BALAI ASPHALTE COMBO	Largeur 23"	37 \$	120 \$	292 \$
J	725-1510	TÊTE DÉBROUSSAILLEUSE COMBO	Lame en sus • Fil ou tête faucheuse aussi disponible	18 \$	49 \$	94 \$
K	725-1520	TÊTE ÉMONDOIR COMBO	Lame 12" • Longueur totale 50" • Affûtage en sus	27 \$	71 \$	146 \$
L	725-1540	TÊTE TAILLE-HAIE COMBO	Ajustable jusqu'à 135° • Lame 20" • Longueur totale 58"	22 \$	58 \$	149 \$
M	725-1555	TÊTE SOUFFLEUR COMBO	Puissance selon moteur	20 \$	50 \$	101 \$
N	715-1000	SOUFFLEUR À FEUILLES ÉLECTRIQUE	285 pcm • 238 km/h	21 \$	47 \$	93 \$
O	715-1050	SOUFFLEUR À FEUILLES PORTATIF	453 pcm • 273 km/h	34 \$	87 \$	168 \$
P	715-1060	SOUFFLEUR À FEUILLES DORSAL	695 pcm • 391 km/h	44 \$	135 \$	293 \$

NI = PRODUIT NON ILLUSTRÉ / P.S.D. = PRIX SUR DEMANDE / PRIX SUJETS À MODIFICATION SANS PRÉAVIS ET PEUVENT VARIER D'UN CENTRE À L'AUTRE / MODÈLES ET SPÉCIFICATIONS PEUVENT VARIER.





G

MOTEUR COMBO
PAYSAGEMENT



H

TÊTE BALAI
GAZON COMBO



I

TÊTE BALAI
ASPHALTE COMBO



J

TÊTE DÉBROUSSAILLEUSE
COMBO



K

TÊTE ÉMONDOIR COMBO



L

TÊTE TAILLE-HAIE COMBO



M

TÊTE SOUFFLEUR COMBO



N

SOUFFLEUR À FEUILLES
ÉLECTRIQUE



O

SOUFFLEUR À FEUILLES
PORTATIF



P

SOUFFLEUR À FEUILLES
DORSAL

LE PLUS GRAND RÉSEAU
DE CENTRES DE LOCATION
AU QUÉBEC





A

CHARGEUR UTILITAIRE COMPACT



B

CREUSE-TRANCHÉE



C

CREUSE-TRANCHÉE HYDRAULIQUE



D

CREUSE-TRANCHÉE POUR CHARGEUR UTILITAIRE



E

TARIÈRE MANUELLE



F

TARIÈRE PORTATIVE ESSENCE



G

TARIÈRE ESSENCE 2 OPÉRATEURS



H

TARIÈRE HYDRAULIQUE SUR ROUES



I

TARIÈRE HYDRAULIQUE POUR CHARGEUR UTILITAIRE



J

MINI-BÊCHEUSE ESSENCE



K

BÊCHEUSE ESSENCE COUTEAU AVANT



L

BÊCHEUSE ESSENCE COUTEAU ARRIÈRE



M

BROUETTE AVEC ROUE INCREVABLE



N

RÂTEAU ASPHALTE 36"



O

CONVOYEUR À TERRE 20' ÉLECTRIQUE

	CAT-CLASSE	DESCRIPTION	CARACTÉRISTIQUES	PRIX JOUR	PRIX SEMAINE	PRIX MOIS
A	240-1000	CHARGEUR UTILITAIRE COMPACT	Spécifications & autres modèles sur page 13	206 \$	714 \$	1 606 \$
B	710-1010	CREUSE-TRANCHÉE	Tranchée 3" x 18" • Sans traction • Largeur 24" • Poids 230 lb	103 \$	355 \$	892 \$
C	710-1100	CREUSE-TRANCHÉE HYDRAULIQUE	Tranchée 6" x 36" • Avec traction • Largeur 34" • Poids 1 114 lb	174 \$	602 \$	2 062 \$
D	299-2500	CREUSE-TRANCHÉE POUR CHARGEUR UTILITAIRE	Tranchée 8" x 48"	47 \$	186 \$	454 \$
E	720-1025	TARIÈRE MANUELLE	Profondeur creusage 54"	12 \$	28 \$	67 \$
F	720-1270	TARIÈRE PORTATIVE ESSENCE	Terre diamètre maximum 7.9" • Glace diamètre maximum 10"	58 \$	189 \$	469 \$
G	715-1010	TARIÈRE ESSENCE 2 OPÉRATEURS	Diamètre maximum 12"	70 \$	255 \$	623 \$
H	715-1000	TARIÈRE HYDRAULIQUE SUR ROUES	Diamètre maximum 18" • Réversible	98 \$	349 \$	882 \$
I	299-1110	TARIÈRE HYDRAULIQUE POUR CHARGEUR UTILITAIRE	Plusieurs diamètres de mèches disponibles	38 \$	109 \$	450 \$
J	735-1030	MINI-BÊCHEUSE ESSENCE	Largeur 21"	57 \$	206 \$	464 \$
K	735-1000	BÊCHEUSE ESSENCE - COUTEAU AVANT	Largeur 26"	67 \$	232 \$	577 \$
L	735-1010	BÊCHEUSE ESSENCE MOTORISÉE - COUTEAU ARRIÈRE	Largeur 20"	89 \$	312 \$	780 \$
M	735-1100	BROUETTE AVEC ROUE INCREVABLE	Capacité 6 pieds ³	16 \$	42 \$	82 \$
N	725-1010	RÂTEAU ASPHALTE 36"	Aussi utilisé pour nivelage de terre	11 \$	22 \$	39 \$
O	245-2010	CONVOYEUR À TERRE 20' ÉLECTRIQUE	Roues en option • Non-approuvé pour la route • 13" large x 13" haut*	89 \$	312 \$	770 \$

*21" HAUT AVEC MAIN D'ATTACHE / N/I = PRODUIT NON ILLUSTRÉ / P.S.D. = PRIX SUR DEMANDE / PRIX SUJETS À MODIFICATION SANS PRÉAVIS ET PEUVENT VARIER D'UN CENTRE À L'AUTRE / MODÈLES ET SPÉCIFICATIONS PEUVENT VARIER.





A

TRONÇONNEUSE ÉLECTRIQUE 14"



B

TRONÇONNEUSE ESSENCE 16"



C

ÉMONDOIR MANUEL TÉLESCOPIQUE



D

SCIE D'ÉLAGAGE TÉLESCOPIQUE ESSENCE



E

TAILLE-HAIE ÉLECTRIQUE



F

TAILLE-HAIE ESSENCE



G

TAILLE-HAIE ARTICULÉ ESSENCE



H

FENDEUSE À BOIS



I

FENDEUSE À BOIS DOUBLE ACTION - 20 TONNES



J

FENDEUSE À BOIS SUR TABLE 28 TONNES



K

DESSOUCHEUSE



L

DESSOUCHEUSE HYDRAULIQUE



M

DESSOUCHEUSE POUR CHARGEUR UTILITAIRE



N

DÉCHIQUETEUSE À BRANCHES 6"



O

DÉCHIQUETEUSE À BRANCHES 12"

	CAT-CLASSE	DESCRIPTION	CARACTÉRISTIQUES	PRIX JOUR	PRIX SEMAINE	PRIX MOIS
A	715-1200	TRONÇONNEUSE ÉLECTRIQUE 14"	Puissance 1.7 kW • Affûtage en sus	33 \$	77 \$	190 \$
B	715-1250	TRONÇONNEUSE ESSENCE 16"	Essence mélangée • Puissance 3.0 kW (50 cc) • Affûtage en sus	36 \$	113 \$	287 \$
C	715-1600	ÉMONDOIR MANUEL TÉLESCOPIQUE	---	18 \$	57 \$	142 \$
D	715-1290	SCIE D'ÉLAGAGE TÉLESCOPIQUE ESSENCE	Essence mélangée • Puissance 1.4 kW (36 cc) • Longueur maximum 11' 6" • Affûtage en sus	49 \$	135 \$	308 \$
E	715-1300	TAILLE-HAIE ÉLECTRIQUE	Longueur lame 24"	18 \$	57 \$	139 \$
F	715-1350	TAILLE-HAIE ESSENCE	Longueur lame 24"	28 \$	95 \$	244 \$
G	715-1370	TAILLE-HAIE ARTICULÉ ESSENCE	Longueur lame 20" • Longueur totale 95"	44 \$	123 \$	312 \$
H	715-1500	FENDEUSE À BOIS	Puissance 20 tonnes • Coupes horizontales ou verticales	62 \$	179 \$	417 \$
I	715-1510	FENDEUSE À BOIS DOUBLE ACTION 20 T	Puissance 20 tonnes • Couteau horizontal double tranchant pour coupes rapides	68 \$	209 \$	498 \$
J	715-1520	FENDEUSE À BOIS SUR TABLE 28 T	Puissance 28 tonnes • Coupes verticales rapides avec pédale	78 \$	243 \$	613 \$
K	705-1000	DESSOUCHEUSE	13 CV • Largeur 27" • Poids 345 lb	98 \$	304 \$	876 \$
L	705-1100	DESSOUCHEUSE HYDRAULIQUE	25 CV • Sur chenilles • Largeur 35" • Poids 1 550 lb	195 \$	747 \$	1 722 \$
M	299-2600	DESSOUCHEUSE POUR CHARGEUR UTILITAIRE	---	47 \$	186 \$	454 \$
N	700-1200	DÉCHIQUETEUSE À BRANCHES 6"	25 CV • Essence • Remorquable • Poids 1 800 lb	195 \$	623 \$	1 428 \$
O	700-1400	DÉCHIQUETEUSE À BRANCHES 12"	49 CV • Diesel • Remorquable • Poids 5 595 lb	391 \$	1 226 \$	3 454 \$



OUTILS ÉLECTRIQUES



A

PISTOLET À CHALEUR



B

SOUFFLEUR ÉLECTRIQUE



C

PERCEUSE 1/2" ÉLECTRIQUE



D

PERCEUSE 3/4" ÉLECTRIQUE



E

PERCEUSE À ANGLE 3/8" ÉLECTRIQUE



F

PERCEUSE À ANGLE 1/2" ÉLECTRIQUE



G

BOULONNEUSE 3/4" ÉLECTRIQUE



H

VISSEUSE À GYPSE



I

TOUPIE À GYPSE



J

TOUPIE PORTATIVE 1/4"



K

TOUPIE À BOIS 1/2"



L

BISCUITEUSE ÉLECTRIQUE

	CAT-CLASSE	DESCRIPTION	AMP	CARACTÉRISTIQUES	PRIX JOUR	PRIX SEMAINE	PRIX MOIS
A	820-1000	PISTOLET À CHALEUR	11.6 A	2 températures : 299°C ou 538°C	14 \$	41 \$	81 \$
B	800-1500	SOUFFLEUR ÉLECTRIQUE	6.8 A	145 pcm • 327 km/h	15 \$	44 \$	87 \$
C	817-1070	PERCEUSE 1/2" ÉLECTRIQUE	10 A	0 à 1250 rpm	15 \$	44 \$	103 \$
D	817-1090	PERCEUSE 3/4" ÉLECTRIQUE	10 A	350 rpm	18 \$	54 \$	129 \$
E	817-1150	PERCEUSE À ANGLE 3/8" ÉLECTRIQUE	4 A	0 à 1200 rpm	13 \$	34 \$	67 \$
F	817-1140	PERCEUSE À ANGLE 1/2" ÉLECTRIQUE	13 A	450 à 1750 rpm	18 \$	45 \$	112 \$
G	822-2005	BOULONNEUSE 3/4" ÉLECTRIQUE	7.5 A	434 pi-lb • 1800 ipm	22 \$	66 \$	176 \$
H	816-1090	VISSEUSE À GYPSE	7 A	Vitesse variable	14 \$	40 \$	95 \$
I	816-1095	TOUPIE À GYPSE	5 A	1/2" et 1/4"	16 \$	46 \$	116 \$
J	818-5040	TOUPIE PORTATIVE 1/4"	7 A	Vitesse variable	16 \$	46 \$	116 \$
K	818-5050	TOUPIE À BOIS 1/2"	13 A	Vitesse variable	27 \$	92 \$	229 \$
L	818-1010	BISCUITEUSE ÉLECTRIQUE	6.5 A	---	25 \$	84 \$	213 \$

*MÊCHES ET COUTEAUX EN SUS / N/I = PRODUIT NON ILLUSTRÉ / P.S.D. = PRIX SUR DEMANDE / PRIX SUJETS À MODIFICATION SANS PRÉAVIS ET PEUVENT VARIER D'UN CENTRE À L'AUTRE / MODÈLES ET SPÉCIFICATIONS PEUVENT VARIER.



A
SABLEUSE ORBITALE 4" X 4"



B
SABLEUSE ORBITALE 4" X 8"



C
SABLEUSE ORBITALE ROTATIVE 6"



D
SABLEUSE
À RUBAN 4" X 24"



E
POLISSEUSE À AUTO 7"



F
RABOT ÉLECTRIQUE 3 1/4"



G
MEULEUSE 5"



H
SCIE SAUTEUSE
ÉLECTRIQUE



I
SCIE ALTERNATIVE
ÉLECTRIQUE



J
SCIE
CIRCULAIRE
7 1/4" ÉLECTRIQUE



L
SCIE À ONGLETS
COULISSANTE 12"



M
BANC DE SCIE 10"
PORTATIF



K
SCIE
CIRCULAIRE 16"

	CAT-CLASSE	DESCRIPTION	AMP	CARACTÉRISTIQUES	PRIX JOUR	PRIX SEMAINE	PRIX MOIS
A	815-2070	SABLEUSE ORBITALE 4" X 4"	2 A	---	12 \$	28 \$	57 \$
B	815-2200	SABLEUSE ORBITALE 4" X 8"	3.4 A	---	16 \$	47 \$	78 \$
C	815-2085	SABLEUSE ORBITALE ROTATIVE 6"	6.5 A	Vitesse variable	19 \$	42 \$	89 \$
D	815-2050	SABLEUSE À RUBAN 4" X 24"	11 A	---	23 \$	84 \$	168 \$
E	822-2100	POLISSEUSE À AUTO 7"	12 A	Vitesse variable	17 \$	50 \$	124 \$
F	818-3000	RABOT ÉLECTRIQUE 3 1/4"	6.5 A	0" à 1/16" • 16 500 rpm	26 \$	74 \$	179 \$
G	370-1040	MEULEUSE 5"	11 A	11 000 rpm	15 \$	45 \$	113 \$
H	818-4105	SCIE SAUTEUSE ÉLECTRIQUE	7 A	Vitesse variable	18 \$	47 \$	113 \$
I	818-4065	SCIE ALTERNATIVE ÉLECTRIQUE	13 A	Vitesse variable	20 \$	53 \$	121 \$
J	818-4080	SCIE CIRCULAIRE 7 1/4" ÉLECTRIQUE	15 A	Lame incluse • Capacité coupe 2 7/16"	17 \$	45 \$	112 \$
K	818-4100	SCIE CIRCULAIRE 16"	15 A	Lame incluse • Capacité coupe 6 1/4"	40 \$	112 \$	252 \$
N/I	818-4040	SCIE À ONGLETS COULISSANTE 8 1/2"	12 A	Lame incluse • Capacité coupe 2 3/4" x 12 1/4"	36 \$	96 \$	280 \$
N/I	818-4045	SCIE À ONGLETS COULISSANTE 10"	15 A	Lame incluse • Capacité coupe 3 1/8" x 12"	37 \$	103 \$	312 \$
L	818-4050	SCIE À ONGLETS COULISSANTE 12"	15 A	Lame incluse • Capacité coupe 3 1/2" x 13 1/2"	39 \$	125 \$	334 \$
M	818-1000	BANC DE SCIE 10" PORTATIF	15 A	Lame incluse • Capacité coupe 3 1/8"	40 \$	130 \$	293 \$

PLOMBERIE / FILIÈRES / TUYAUX



A
FILIÈRE
À TUYAU

B
HUILIER



C
TÊTES DE FILIÈRE



D
FILIÈRE ÉLECTRIQUE
PORTATIVE



E
FILIÈRE À TUYAU
AJUSTABLE



F
JOINT UNIVERSEL



G
SUPPORT À TUYAU
AJUSTABLE



H
FILIÈRE MANUELLE
AJUSTABLE



I
FILIÈRE
À TUYAU



J
FILIÈRE
À TUYAU



K
FILIÈRE MANUELLE
(CLIQUET)



L
GELEUSE À TUYAU



M
COUPE-TUYAU
HYDRAULIQUE



N
GÉNÉRATEUR
DE FUMÉE



O
TRÉPIED
DE PLOMBIER



P
RAINUREUSE
À TUYAU

RAINUREUSE À TUYAU :

- Acier inoxydable, acier de série 10, 25 mm à 305 mm (1" à 12")
- PVC, acier de série 40, 25 mm à 203 mm (1" à 8")
- Acier inoxydable de série 40, 25 mm à 50 mm (1" à 2")
- Cuivre, 50 mm à 152 mm (2" à 6") (Type K, L, M, DWV)
- Tuyaux en PVC de série 80 de 63,5 mm à 101,6 mm (2 1/2" à 4").

	CAT-CLASSE	DESCRIPTION	MARQUE & MODÈLE	CARACTÉRISTIQUES	PRIX JOUR	PRIX SEMAINE	PRIX MOIS
A	800-3840	FILIÈRE À TUYAU	Ridgid 300	Pour tuyau de 1/2" à 2" - Inclus : moteur, trépied, coupe-tuyau, alésoir et huilier	76 \$	260 \$	735 \$
B	800-3880	HUILIER	Ridgid 418	Capacité 1 gallon - Lubrification des tarauds	8 \$	20 \$	46 \$
C	800-XXXX	TÊTES DE FILIÈRE	Ridgid 811A	Pour filière 300. Tarauds 1/2", 3/4" et 1" à 2"	23 \$	78 \$	150 \$
D	800-3830	FILIÈRE ÉLECTRIQUE PORTATIVE	Ridgid 700	Pour tuyau de 1/2" à 2". Incluant moteur, trépied, coupe-tuyau, alésoir et huilier	33 \$	107 \$	276 \$
E	800-3790	FILIÈRE À TUYAU AJUSTABLE	Ridgid 141	Pour tuyau de 2 1/2" à 4"	38 \$	113 \$	341 \$
F	800-1000	JOINT UNIVERSEL	Ridgid 840A	Pour utilisation de filière 141 et 161	9 \$	24 \$	57 \$
G	800-3940	SUPPORT À TUYAU AJUSTABLE	Ridgid 1224	Hauteur de 26" à 42"	9 \$	24 \$	57 \$
H	800-7365	FILIÈRE MANUELLE AJUSTABLE	Ridgid 65R-C	Pour tuyau de 1" à 2"	27 \$	76 \$	135 \$
I	800-3860	FILIÈRE À TUYAU	Ridgid 1224	Pour tuyau de 1/4" à 4" - Inclus : moteur, chariot, coupe-tuyau et alésoir	139 \$	430 \$	1 031 \$
J	800-3850	FILIÈRE À TUYAU	Ridgid 535	Pour tuyau 1/2" à 2"	99 \$	335 \$	798 \$
K	800-3760	FILIÈRE MANUELLE (POIGNÉE CLIQUET)	Ridgid 12-R	Pour tuyau de 1/2" à 2"	14 \$	29 \$	67 \$
K	800-XXXX	TÊTE DE FILIÈRE	Ridgid 12-R	Dimensions : 1/8" à 2"	23 \$	68 \$	122 \$
L	800-2030	GELEUSE À TUYAU	Ridgid SF-2500	120 V, pour le cuivre : 1/2" à 2 1/2" et pour l'acier : 1/2" à 2"	72 \$	334 \$	691 \$
M	800-1420	COUPE-TUYAU HYDRAULIQUE	Ridgid 258	Pour tuyau 2 1/2" à 8" - Requiert filière 700	53 \$	190 \$	475 \$
M	800-1425	COUPE-TUYAU HYDRAULIQUE	Ridgid 258 XL	Pour tuyau 8" à 12" - Requiert filière 700	60 \$	204 \$	507 \$
N	800-1200	GÉNÉRATEUR DE FUMÉE	MDG Max 3000	Pour détection de fuite, 85m³/min, huile et CO² en sus	73 \$	254 \$	595 \$
O	800-3950	TRÉPIED DE PLOMBIER	Ridgid 460	Pour tuyau 1/8" à 6"	19 \$	38 \$	76 \$
P	800-3835	RAINUREUSE À TUYAU	Ridgid 918	Vérin hydraulique 15 t (moteur et trépied en sus)	64 \$	209 \$	536 \$

NI = PRODUIT NON ILLUSTRÉ / P.S.D. = PRIX SUR DEMANDE / PRIX SUJETS À MODIFICATION SANS PRÉAVIS ET PEUVENT VARIER D'UN CENTRE À L'AUTRE / MODÈLES ET SPÉCIFICATIONS PEUVENT VARIER.



A
PINCE PEX



B
SERTISSEUR DE RACCORD DE CUIVRE



C
COUPE-TUYAU DE FONTE



D
CLÉ À TUYAU
18" / 24" / 36" / 48"



E
COUPE-TUYAU



F
DÉGELEUSE À TUYAU ÉLECTRIQUE



G
DÉGELEUSE À TUYAU VAPEUR

LE PLUS GRAND RÉSEAU DE CENTRES DE LOCATION AU QUÉBEC

	CAT-CLASSE	DESCRIPTION	MARQUE & MODÈLE	CARACTÉRISTIQUES	PRIX JOUR	PRIX SEMAINE	PRIX MOIS
A	800-136X	PINCE PEX	Ridgid 23468	1/2" et 3/4", autres formats disponibles sur demande	17 \$	48 \$	113 \$
B	800-1355	SERTISSEUR DE RACCORD DE CUIVRE	Ridgid RP240	Pour tuyaux de 1/2" à 2"	87 \$	307 \$	768 \$
C	800-1400	COUPE-TUYAU DE FONTE	Ridgid 206	Pour tuyaux de 1 1/2" à 6"	22 \$	70 \$	151 \$
D	800-1320	CLÉ À TUYAU 18"	---	Ouverture 2 1/2"	10 \$	29 \$	59 \$
D	800-1325	CLÉ À TUYAU 24"	---	Ouverture 3"	13 \$	36 \$	71 \$
D	800-1330	CLÉ À TUYAU 36"	---	Ouverture 5"	16 \$	43 \$	92 \$
D	800-1335	CLÉ À TUYAU 48"	---	Ouverture 6"	17 \$	48 \$	108 \$
E	800-1405	COUPE-TUYAU	Ridgid 2-A	Haute résistance, capacité 1/8" à 2"	12 \$	34 \$	76 \$
E	800-1410	COUPE-TUYAU	Ridgid 4-S	Haute résistance, capacité 2" à 4"	14 \$	39 \$	87 \$
E	800-1415	COUPE-TUYAU	Ridgid 6-S	Haute résistance, capacité 4" à 6"	16 \$	50 \$	122 \$
F	800-2000	DÉGELEUSE À TUYAU ÉLECTRIQUE	Ridgid KT-200	Pour tuyaux de métal de 1/2" à 1 1/2"	72 \$	334 \$	691 \$
G	800-2020	DÉGELEUSE À TUYAU - VAPEUR	Arctic Blaster	Au propane (lance-flamme en sus) - Usage pour tuyaux multiples	37 \$	106 \$	317 \$

**LE PLUS GRAND RÉSEAU
DE CENTRES DE LOCATION
AU QUÉBEC**



A

FICHOIR À TOILETTE



B

**DÉBOUCHE-TUYAU
À PRESSION**



C

FICHOIR À LAME MANUEL



D

FICHOIR À ÉGOUT MANUEL



E

**FICHOIR PORTATIF
ÉLECTRIQUE**



F

**FICHOIR ÉGOUT
ÉLECTRIQUE**



G

**FICHOIR ÉGOUT
ÉLECTRIQUE**



H

**FICHOIR ÉGOUT
ÉLECTRIQUE**



I

**FICHOIR CÂBLE
SECTIONNEL**



J

**CÂBLE DE FICHOIR
SECTIONNEL**



K

**NETTOYEUR DE DRAIN
ÉLECTRIQUE**



L

CAMÉRA DE DRAIN



M

**LOCALISATEUR
DE CAMÉRA**

	CAT-CLASS	DESCRIPTION	CÂBLE	CARACTÉRISTIQUES	PRIX JOUR	PRIX SEMAINE	PRIX MOIS
A	800-3070	FICHOIR À TOILETTE	1/2" x 3'	Manuel	12 \$	23 \$	45 \$
B	800-3000	DÉBOUCHE-TUYAU À PRESSION	---	Pour tuyaux 1 1/4" à 4"	18 \$	41 \$	83 \$
C	800-3095	FICHOIR À LAME MANUEL	3/4" x 100'	Pour tuyaux 2" à 4"	22 \$	50 \$	101 \$
D	800-3090	FICHOIR ÉGOUT MANUEL	1/2" X 50'	Pour tuyaux 2" à 4"	31 \$	84 \$	190 \$
E	800-3015	FICHOIR PORTATIF ÉLECTRIQUE	5/1" x 25'	Pour tuyaux 1 1/2" à 2 1/2"	37 \$	85 \$	191 \$
F	800-3017	FICHOIR ÉGOUT ÉLECTRIQUE	5/1" x 50'	Pour tuyaux 1 1/2" à 2 1/2"	41 \$	95 \$	215 \$
G	800-3020	FICHOIR ÉGOUT ÉLECTRIQUE	1/2" x 100'	Pour tuyaux 2" à 4"	45 \$	179 \$	418 \$
H	800-3030	FICHOIR ÉGOUT ÉLECTRIQUE	3/4" x 100'	Pour tuyaux 3" à 6"	73 \$	218 \$	502 \$
I	800-4010	FICHOIR CÂBLE SECTIONNEL	50' câbles inclus	Pour tuyaux 3" à 10" • Maximum 200' long	73 \$	218 \$	502 \$
J	800-3050	CÂBLE DE FICHOIR SECTIONNEL	1 1/4" x 8'	Pour tuyaux 3" à 10"	7 \$	21 \$	34 \$
N/I	800-3890	NETTOYEUR DE DRAIN POUR LAVEUSE	---	Pour connexion sur laveuse pression 1 000 à 4 000 lb	53 \$	260 \$	542 \$
K	800-3891	NETTOYEUR DE DRAIN ÉLECTRIQUE	boyau 1/4" x 150'	1 500 lb / po ² • 6,4 L / minutes	112 \$	474 \$	1 059 \$
L	800-1115	CAMÉRA DE DRAIN	200'	Pour tuyaux 3" à 10"	228 \$	671 \$	1 785 \$
M	800-1120	LOCALISATEUR DE CAMÉRA	---	Pour détecter caméra de drain dans tuyau	33 \$	114 \$	260 \$
N/I	800-1100	CAMÉRA D'INSPECTION MURALE	3' ou 4'	Pour inspecter l'intérieur de murs	31 \$	78 \$	155 \$

N/I = PRODUIT NON ILLUSTRÉ / P.S.D. = PRIX SUR DEMANDE / PRIX SUJETS À MODIFICATION SANS PRÉAVIS ET PEUVENT VARIER D'UN CENTRE À L'AUTRE / MODÈLES ET SPÉCIFICATIONS PEUVENT VARIER.





A

SCIE À CÉRAMIQUE À BATTERIE



B

SCIE À CÉRAMIQUE PORTATIVE



C

SCIE À CÉRAMIQUE



D

SCIE À CÉRAMIQUE SUR RAIL



E

SCIE À CÉRAMIQUE SUR RAIL



F

COUPEAU À CÉRAMIQUE MANUEL



G

COUPE-TUILE VINYLE



H

COUPE-PLANCHER FLOTTANT



I

MÉLANGEUR CIMENT / COLLE

	CAT-CLASS	DESCRIPTION	CARACTÉRISTIQUES	PRIX JOUR	PRIX SEMAINE	PRIX MOIS
A	815-3060	SCIE À CÉRAMIQUE À BATTERIE	Batterie 18 V, lame de 3 3/8" - Inclus chargeur	23 \$	44 \$	67 \$
B	815-3010	SCIE À CÉRAMIQUE PORTATIVE	120 V, lame de 7"	23 \$	44 \$	67 \$
C	815-3035	SCIE À CÉRAMIQUE SUR PLATEAU	120 V, plateau coulissant, longueur de coupe : 24"	39 \$	139 \$	319 \$
D	815-3050	SCIE À CÉRAMIQUE SUR RAIL	120 V, longueur de coupe : 40"	38 \$	113 \$	273 \$
E	815-3055	SCIE À CÉRAMIQUE SUR RAIL	120 V, longueur de coupe : 47 1/4"	87 \$	389 \$	779 \$
F	815-11XX	COUPEAU À CÉRAMIQUE MANUEL	Longueur de coupe : 17" à 48"	À partir de 15 \$	À partir de 46 \$	À partir de 103 \$
G	815-1140	COUPE-TUILE VINYLE	Largeur de 12", poids : 23 lb	14 \$	47 \$	121 \$
H	815-1130	COUPE-PLANCHER FLOTTANT	Coupe jusqu'à 13" en largeur et épaisseur de 15 mm	27 \$	81 \$	190 \$
I	815-1240	MÉLANGEUR CIMENT / COLLE	120 V, 2 lames, 76 à 578 tour/min	23 \$	57 \$	111 \$

N/I = PRODUIT NON ILLUSTRÉ / P.S.D. = PRIX SUR DEMANDE / PRIX SUJETS À MODIFICATION SANS PRÉAVIS ET PEUVENT VARIER D'UN CENTRE À L'AUTRE / MODÈLES ET SPÉCIFICATIONS PEUVENT VARIER.

PLANCHER



A

**ASPIRATEUR
12 GALLONS**



B

**ASPIRATEUR HEPA
10 GALLONS**



C

**ASPIRATEUR HEPA
12 GALLONS**



D

**ASPIRATEUR
POUSSIÈRE FINE
20 GALLONS**



E

**ASPIRATEUR
(SEC OU HUMIDE)
45 GALLONS**



F

LAVEUSE À TAPIS



G

**LAVEUSE À PLANCHER
24" - 28"**



H

**LAVEUSE À PLANCHER
54" - 58"**



I

GRATTOIR À PLANCHER



J

ROULEAU À TUILE



K

POLISSEUSE À PLANCHER *



L

**POLISSEUSE À PLANCHER
HAUTE VITESSE**



M

SABLEUSE À PLANCHER
8"



N

SABLEUSE À CONTOUR
7"



O

SABLEUSE À PLANCHER ORBITALE
12" X 18"



P

POLISSEUSE À BÉTON
ACCESSOIRES EN SUS**



Q

CHARIOT POUR MARTEAU
DÉMOLITION (OUTIL)



R

DÉCOLLEUSE
À TAPISSERIE

MARTEAU DE DÉMOLITION ET GRATTOIR 6",
LOCATION/VENTE EN SUS, VOIR PAGE 6

	CAT-CLASSE	DESCRIPTION	CARACTÉRISTIQUES	PRIX JOUR	PRIX SEMAINE	PRIX MOIS
A	830-2010	ASPIRATEUR 12 GALLONS	120 V, inclus : manche et boyau - Sec ou humide	31 \$	103 \$	249 \$
B	830-2065	ASPIRATEUR HEPA 10 GALLONS	120 V, inclus : manche et boyau	47 \$	160 \$	398 \$
C	830-2070	ASPIRATEUR HEPA 12 GALLONS	120 V, inclus : manche et boyau	50 \$	170 \$	412 \$
D	830-2145	ASPIRATEUR POUSSIÈRE FINE 20 GALLONS	120 V, inclus : manche et boyau	95 \$	295 \$	895 \$
E	830-2040	ASPIRATEUR (SEC OU HUMIDE)	120 V, 3 moteurs, inclus : manche et boyau - Sec ou humide	57 \$	190 \$	449 \$
F	830-3050	LAVEUSE À TAPIS - BROSSÉ	120 V, brosse intégré, 3 fonctions	47 \$	178 \$	430 \$
G	830-3030	LAVEUSE À PLANCHER 24" - 28"	Batterie 36 V, chargeur 120 V, jusqu'à 26 250 pi ² , intérieur	173 \$	589 \$	1 433 \$
H	830-3031	LAVEUSE À PLANCHER 54" - 58"	Propane, brosse de 40", jusqu'à 88 000 pi ² , intérieur/extérieur	P.S.D.	P.S.D.	P.S.D.
I	815-1020	GRATTOIR À PLANCHER	120 V, 5 1/2" ou 9" - Lames vendues séparément	41 \$	135 \$	324 \$
J	815-1250	ROULEAU À TUILE	100 lb - Largeur de 16"	13 \$	38 \$	87 \$
K	830-4010	POLISSEUSE À PLANCHER*	17", 120 V, 175 à 350 tour/min	36 \$	100 \$	243 \$
L	830-4035	POLISSEUSE À PLANCHER HAUTE VITESSE	19"- 21", 120 V, 1 750 tour/min	41 \$	135 \$	324 \$
M	815-2020	SABLEUSE À PLANCHER	8" - 120 V - 15 A	43 \$	146 \$	346 \$
N	815-2010	SABLEUSE À CONTOUR	Diamètre de 7" - 120 V - 15 A	25 \$	87 \$	200 \$
O	815-2000	SABLEUSE À PLANCHER ORBITALE	12" x 18", 120 V, avec raccord pour balayuse externe	49 \$	190 \$	474 \$
P	104-1100	POLISSEUSE À BÉTON - ACCESSOIRES EN SUS**	Diamètre de 17" - 120 V - 15 A	57 \$	289 \$	585 \$
Q	112-1150	CHARIOT POUR MARTEAU DÉMOLITION (OUTIL)	Chariot avec contrôle aux poignées - Ajustable	31 \$	98 \$	258 \$
R	816-1110	DÉCOLLEUSE À TAPISSERIE	120 V, 15 A, à vapeur, boyau de 15'	20 \$	62 \$	150 \$

* Tampon pour décapage, récurage ou polissage disponible / Disque de sablage grade disponible / Grades variés
** Accessoires disponibles : disques abrasifs / tampons diamantés / dents au carbure



PLANCHER / MUR / FIXATION



A
AGRAFEUSE
À BOIS FRANC



B
CLOUEUSE
À CHARPENTE



C
CLOUEUSE
À BARDEAU



D
CLOUEUSE
À FINITION



E
BALAI
MAGNÉTIQUE 24"



F
PLIEUSE D'ALUMINIUM



G
LEVIER À GYPSE



H
LEVIER À MUR
(CHARPENTE)



I
PISTOLET DE FIXATION



J
CHARIOT À GYPSE



K
VISSEUSE À PLANCHER

**LE PLUS GRAND RÉSEAU
DE CENTRES DE LOCATION
AU QUÉBEC**

	CAT-CLASSE	DESCRIPTION	CARACTÉRISTIQUES	PRIX JOUR	PRIX SEMAINE	PRIX MOIS
A	350-1000	AGRAFEUSE À BOIS FRANC	Pneumatique - Marteau inclus	34 \$	95 \$	228 \$
B	350-1010	CLOUEUSE À CHARPENTE (BOBINE)	Pneumatique - Clous 2" à 3 1/2"	34 \$	95 \$	228 \$
C	350-1030	CLOUEUSE À BARDEAU	Pneumatique - Clous 1 1/4"	34 \$	95 \$	228 \$
D	350-1072	CLOUEUSE À FINITION 16GA	Pneumatique - Clous 3/4" à 2 1/2"	33 \$	91 \$	219 \$
D	350-1075	CLOUEUSE À FINITION 18GA	Pneumatique - Clous 1/2" à 2"	19 \$	49 \$	99 \$
E	815-1040	BALAI MAGNÉTIQUE 24"	---	15 \$	46 \$	91 \$
F	816-1250	PLIEUSE D'ALUMINIUM	Longueur 10,6" - Capacité max ; aluminium .032" • Acier, cuivre et stainless 26ga	48 \$	173 \$	493 \$
N/I	816-1280	COUTEAU POUR PLIEUSE D'ALUMINIUM	---	14 \$	52 \$	143 \$
G	816-1190	LEVIER À GYPSE	Hauteur de 11'	28 \$	113 \$	256 \$
H	816-1180	LEVIER À MUR (CHARPENTE)	Pour mur jusqu'à 9' - Capacité 500 lb	19 \$	50 \$	153 \$
I	110-1000	PISTOLET À FIXATION	Pour : béton, acier et bois	29 \$	92 \$	233 \$
J	816-1080	CHARIOT À GYPSE	Longueur 24" x largeur 44" x hauteur 44" - Capacité 3 500 lb	21 \$	57 \$	130 \$
K	815-3200	VISSEUSE À PLANCHER	110 V - 6,5 A - Avec extension	31 \$	110 \$	220 \$

N/I = PRODUIT NON ILLUSTRÉ / P.S.D. = PRIX SUR DEMANDE / PRIX SUJETS À MODIFICATION SANS PRÉAVIS ET PEUVENT VARIER D'UN CENTRE À L'AUTRE / MODÈLES ET SPÉCIFICATIONS PEUVENT VARIER.



A

LAVEUSE À PRESSION 1 000 LB
EAU FROIDE



B

LAVEUSE À PRESSION 2 500 LB
EAU FROIDE



C

LAVEUSE À PRESSION 3 500 LB
EAU FROIDE



D

LAVEUSE À PRESSION 4 000 LB
EAU FROIDE



E

LAVEUSE À PRESSION 5 000 LB
EAU FROIDE



F

LAVEUSE À PRESSION 3 500 LB
EAU CHAUDE



G

CHAUFFE-EAU 1 000 - 4 000 LB
EAU CHAUDE



H

MANCHE TÉLESCOPIQUE -
LAVEUSE PRESSION



I

NETTOYEUR DE DRAIN (BOYAU)
EAU FROIDE - CHAUDE



J

BUSE ROTATIVE
EAU FROIDE - CHAUDE



K

BUSE POUR JET DE SABLE
EAU FROIDE



L

BALAI À EAU
EAU FROIDE - CHAUDE

	CAT-CLASSE	DESCRIPTION	EAU	CARACTÉRISTIQUES	PRIX JOUR	PRIX SEMAINE	PRIX MOIS
A	830-1000	LAVEUSE À PRESSION 1 000 lb	Froide	120 V - 15 A - 2 gallons par minute	42 \$	142 \$	373 \$
B	830-1050	LAVEUSE À PRESSION 2 500 lb	Froide	Essence - 2,7 gallons par minute	76 \$	296 \$	668 \$
C	830-1070	LAVEUSE À PRESSION 3 500 lb	Froide	Essence - 4 gallons par minute	96 \$	336 \$	844 \$
D	830-1260	LAVEUSE À PRESSION 4 000 lb	Froide	Essence - 4,2 gallons par minute	106 \$	355 \$	869 \$
E	830-1090	LAVEUSE À PRESSION 5 000 lb	Froide	Essence - 4,5 gallons par minute	135 \$	541 \$	1 622 \$
N/I	830-1100	LAVEUSE À PRESSION 1 000 lb	Chaude	120 V - 14 A - 2 gallons par minute	98 \$	336 \$	756 \$
F	830-1130	LAVEUSE À PRESSION 3 500 lb	Chaude	Essence - 3,5 gallons par minute	172 \$	574 \$	1 403 \$
G	830-1240	CHAUFFE-EAU 1 000-4 000 lb	Chaude	110 V - 15 A - Diesel - 2,2 à 4 gallons par minute	65 \$	238 \$	714 \$
H	830-1200	MANCHE TÉLESCOPIQUE - LAVEUSE PRESSION	---	Jusqu'à 12'	17 \$	48 \$	98 \$
I	800-3890	NETTOYEUR DE DRAIN (BOYAU)	Froide - Chaude	Longueur 200' • 1 000 à 4 000 lb	53 \$	260 \$	542 \$
J	830-12XX	BUSE ROTATIVE	Froide - Chaude	2 500 lb à 5 000 lb	P.S.D.	P.S.D.	P.S.D.
K	321-1080	BUSE POUR JET DE SABLE	Froide	2 000 - 4 000 lb	P.S.D.	P.S.D.	P.S.D.
L	---	BALAI À EAU	Froide - Chaude	1 000-4 000 lb - 12" ou 16"	P.S.D.	P.S.D.	P.S.D.
N/I	---	INJECTEUR À SAVON	Froide - Chaude	1 000-4 000 lb - Ajustable	P.S.D.	P.S.D.	P.S.D.





A

NIVEAU OPTIQUE



B

**NIVEAU LASER ROTATIF
HORIZONTAL / VERTICAL**



C

NIVEAU LASER À PENTE



D

STATION TOTALE



E

LASER DE CANALISATION

**LE PLUS GRAND RÉSEAU
DE CENTRES DE LOCATION
AU QUÉBEC**

	CAT-CLASSE	DESCRIPTION	CARACTÉRISTIQUES	PRIX JOUR	PRIX SEMAINE	PRIX MOIS
A	745-1020	NIVEAU OPTIQUE	Réglage manuel, incluant trépied	29 \$	92 \$	216 \$
B	745-1010	NIVEAU LASER ROTATIF HORIZONTAL / VERTICAL	Réglage automatique, capteur électronique et rayon de 750'	70 \$	238 \$	562 \$
C	745-1050	NIVEAU LASER À PENTE	Réglage automatique, capteur électronique et rayon de 1 000'	101 \$	301 \$	891 \$
N/I	745-1035	THÉODOLITE ÉLECTRONIQUE	Précision 10 secondes, implantation et nivellement	P.S.D.	P.S.D.	P.S.D.
D	745-1060	STATION TOTALE	Précision 5 secondes, implantation, nivellement et distance	P.S.D.	P.S.D.	P.S.D.
E	745-1070	LASER DE CANALISATION	Inclus : cible, carte de 6" à 10", 12" à 18", télécommande et jeu de pattes	P.S.D.	P.S.D.	P.S.D.

N/I = PRODUIT NON ILLUSTRÉ / P.S.D. = PRIX SUR DEMANDE / PRIX SUJETS À MODIFICATION SANS PRÉAVIS ET PEUVENT VARIER D'UN CENTRE À L'AUTRE / MODÈLES ET SPÉCIFICATIONS PEUVENT VARIER.



A

COFFRE DE RANGEMENT (OUTILS)



B

ARMOIRE À OUTILS



C

CHUTE À DÉCHETS



D

CLÔTURE DE CHANTIER



E

CLÔTURE DE FOULE



F

VÉHICULE UTILITAIRE SANS CABINE



G

VÉHICULE UTILITAIRE AVEC CABINE (DIESEL)



H

ROULOTTE DE CHANTIER



I

TREUIL DE SURVIE

	CAT-CLASSE	DESCRIPTION	CARACTÉRISTIQUES	PRIX JOUR	PRIX SEMAINE	PRIX MOIS
N/I	835-4010	CONTENEUR 8' X 8' X 20'	Entreposage d'outils divers	P.S.D.	P.S.D.	P.S.D.
N/I	835-4020	CONTENEUR 8' X 8' X 40'	Entreposage d'outils divers	P.S.D.	P.S.D.	P.S.D.
A	835-40XX	COFFRE DE RANGEMENT (OUTILS)	Plusieurs dimensions disponibles	P.S.D.	P.S.D.	P.S.D.
B	835-4100	ARMOIRE À OUTILS	60" x 55" x 30"	33 \$	87 \$	211 \$
N/I	835-3000	TOILETTE CHIMIQUE*	Chaufferette, gaine isolante, lavabo disponible en option	P.S.D.	P.S.D.	P.S.D.
C	835-5000	SECTION CHUTE À DÉCHETS	Diamètre de 30" - Section de 36"	P.S.D.	P.S.D.	P.S.D.
C	835-5030	PORTE DE CÔTÉ (CHUTE DÉCHETS)	Diamètre de 30" - Section de 36"	P.S.D.	P.S.D.	P.S.D.
C	835-5040	TÊTE (CHUTE DÉCHETS)	Diamètre de 30" - Section de 36"	P.S.D.	P.S.D.	P.S.D.
D	835-1000	CLÔTURE DE CHANTIER	Panneau de 6' x 8'	9 \$	9 \$	9 \$
E	---	CLÔTURE DE FOULE	Acier galvanisé - 42" x 101"	P.S.D.	P.S.D.	P.S.D.
F	835-3500	VÉHICULE UTILITAIRE SANS CABINE	Chargement 1 664 lb, remorquage avant 650 lb, remorquage arrière 1 300 lb	P.S.D.	P.S.D.	P.S.D.
G	835-3505	VÉHICULE UTILITAIRE AVEC CABINE (DIESEL)	Cabine chauffée, A/C - Chargement 1 664 lb, remorquage avant 650 lb, remorquage arrière 1 300 lb	P.S.D.	P.S.D.	P.S.D.
H	835-2XXX	ROULOTTE DE CHANTIER	10' x 20' à 20' x 60'	P.S.D.	P.S.D.	P.S.D.
N/I	---	ACCESSOIRES POUR ROULOTTE DE CHANTIER	Air climatisé, bureau, table, chaise, grillage, balcon, mâât elec. et autres	P.S.D.	P.S.D.	P.S.D.
I	825-1050	TREUIL DE SURVIE	Inclus trépied et ligne de vie (harnais en sus) - Capacité 310 lb	146 \$	406 \$	1 244 \$

* PRIX VARIENT EN HIVER / N/I = PRODUIT NON ILLUSTRÉ / P.S.D. = PRIX SUR DEMANDE / PRIX SUJETS À MODIFICATION SANS PRÉAVIS ET PEUVENT VARIER D'UN CENTRE À L'AUTRE / MODÈLES ET SPÉCIFICATIONS PEUVENT VARIER.





A
TIREUR DE CÂBLE



B
POIGNÉE TIRAGE
TYPE PANIER



C
SUPPORT DE BOBINE



D
SUPPORT DE BOBINES
MULTIPLES



E
CÂBLE 7/8" X 300'



F
SERTISSEUR DE CÂBLE
HYDRAULIQUE (MANUEL)



G
ALIMENTEUR DE FILS



H
FICHOIR / ASPIRATEUR
ÉLECTRIQUE



I
POULIE
12" / 18" / 24"



J
POULIE D'ALIMENTATION
POUR CÂBLE

LE PLUS GRAND RÉSEAU DE CENTRES DE LOCATION AU QUÉBEC

	CAT-CLASSE	DESCRIPTION	CARACTÉRISTIQUES	PRIX JOUR	PRIX SEMAINE	PRIX MOIS
A	805-2140	TIREUR DE CÂBLE (6005/6800)	Capacité de tir 6 500 à 8 000 lb - 110 V	120 \$	395 \$	935 \$
B	805-2XXX	POIGNÉE TIRAGE TYPE PANIER	Plusieurs dimensions disponibles	Prix varie selon dimensions		
C	805-1090	SUPPORT DE BOBINE	Capacité de 2 500 lb	15 \$	40 \$	90 \$
D	805-1120	SUPPORT DE BOBINES (MULTIPLES)	Jusqu'à 6 bobines	18 \$	42 \$	96 \$
E	805-2150	CÂBLE 7/8" X 300' (34136)	Nylon - Capacité de 8 000 lb	43 \$	130 \$	260 \$
E	805-2159	CÂBLE 3/4" X 600' (35100)	Nylon - Capacité de 6 500 lb	62 \$	186 \$	371 \$
F	805-2290	SERTISSEUR DE CÂBLE HYDRAULIQUE (MANUEL)	Capacité 1 000 M.C.M.	60 \$	205 \$	490 \$
G	805-2100	ALIMENTEUR DE FILS (6810)	Jusqu'à 3 1/2". Traction de 800 lb - 120 V / 220 V	120 \$	360 \$	900 \$
H	805-2120	FICHOIR / ASPIRATEUR ÉLECTRIQUE (390)	1/2" @ 2" (Ficelle vendue séparément)	42 \$	135 \$	330 \$
I	805-1010	POULIE 12" (8012)	Pour tireur de câble	15 \$	35 \$	85 \$
I	805-1020	POULIE 18" (8018)	Pour tireur de câble	16 \$	39 \$	92 \$
I	805-1030	POULIE 24" (8024)	Pour tireur de câble	18 \$	55 \$	135 \$
J	805-1XXX	POULIE D'ALIMENTATION POUR CÂBLE (441-21/2)	Plusieurs dimensions disponibles	Prix varie selon dimensions		

NI = PRODUIT NON ILLUSTRÉ / P.S.D. = PRIX SUR DEMANDE / PRIX SUJETS À MODIFICATION SANS PRÉAVIS ET PEUVENT VARIER D'UN CENTRE À L'AUTRE / MODÈLES ET SPÉCIFICATIONS PEUVENT VARIER.



A

PLIEUR HYDRAULIQUE



B

**POMPE HYDRAULIQUE
POUR PLIEUR**



C

PLIEUR PVC



D

PLIEUR À TUYAU



E

PLIEUR À TUYAU



F

**POINÇONNEUSE
HYDRAULIQUE**



G

**POULIE CONVOYEUR 36"
8 ROULEAUX**

CHARTRE DE CAPACITÉ DES PLIEURS

RIGIDE			EMT		
TAILLE	ÉLECTRIQUE	MÉCANIQUE	TAILLE	ÉLECTRIQUE	MÉCANIQUE
1/2"	855	1 818	1/2"	855	---
3/4"	855	1 818	3/4"	855	1 818
1"	855	1 818	1"	855	1 818
1 1/4"	855	1 818	1 1/4"	855	1 818
1 1/2"	855	1 818	1 1/2"	855	1 818
2"	855	---	2"	855	1 818
2 1/2"	881	---	2 1/2"	881	---
3"	881	---	3"	881	---
4"	881	---	4"	881	---

	CAT-CLASSE	DESCRIPTION	CARACTÉRISTIQUES	PRIX JOUR	PRIX SEMAINE	PRIX MOIS
A	805-2030	PLIEUR HYDRAULIQUE (881)	Capacité de 2 1/2" à 4" (EMT, IMC et rigide)	130 \$	438 \$	1 108 \$
B	805-3100	POMPE HYDRAULIQUE POUR PLIEUR	Compatible avec tous les plieurs Greenlee - Capacité 5,7 L	59 \$	195 \$	490 \$
C	805-2000	PLIEUR PVC (849)	1/2" à 2"	18 \$	49 \$	118 \$
C	805-2010	PLIEUR PVC (851)	1/2" à 4"	33 \$	100 \$	240 \$
D	805-2020	PLIEUR À TUYAU (854DX/855GX)	Capacité 1/2", 3/4", 1", 1 1/4", 1 1/2" et 2" (EMT, IMC et rigide)	125 \$	400 \$	975 \$
E	805-2050	PLIEUR À TUYAU (1818)	EMT, IMC et rigide (voir chartre)	85 \$	260 \$	645 \$
F	805-2090	POINÇONNEUSE HYDRAULIQUE (7310)	Capacité 1/2" à 4" - Vérin 11 t - Capacité 3/32" - 10ga	35 \$	100 \$	240 \$
G	805-1150	POULIE CONVOYEUR 36" 8 ROULEAUX (4036)	Chassis en acier, poulies aluminium de 5", tirage max. 4 000 lb	25 \$	75 \$	175 \$



QUE CE SOIT POUR LES PETITS OU LES GROS OUTILS !



Lou-Tec est la référence des professionnels de la construction depuis près de 40 ans. Avec **LE PLUS GRAND CHOIX D'OUTILS ET LE PLUS GROS RÉSEAU** de points de service au Québec, **Lou-Tec** est toujours près de vous.

loutec.com

METALTECH[®]

METALTECH

PRODUITS DE PRO POUR
LES PROS

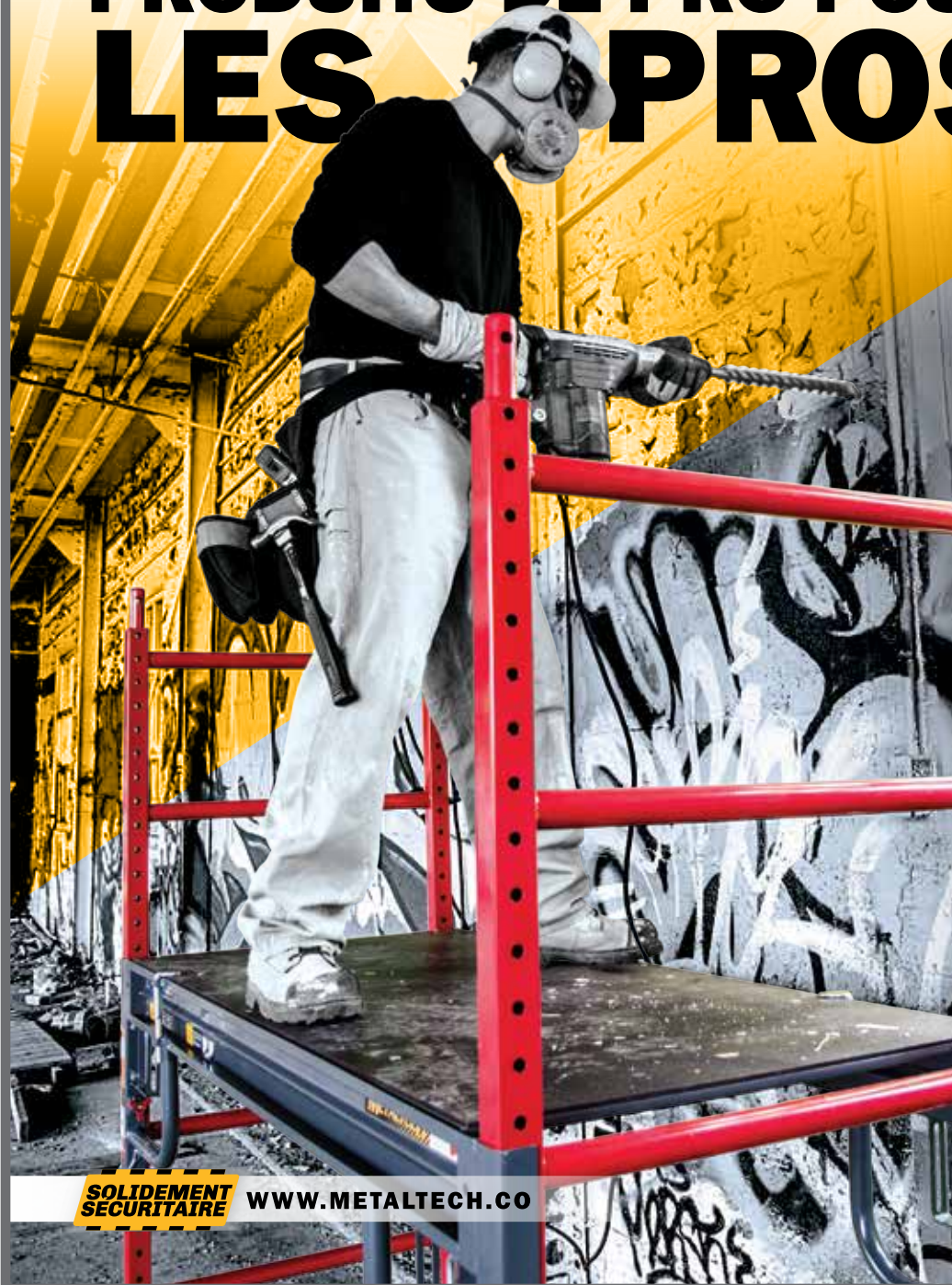

ÉCHAFAUDAGES EXTÉRIEURS



CLÔTURES DE CHANTIER



ÉCHAFAUDAGES INTÉRIEURS

**SOLIDEMENT
SÉCURITAIRE**

WWW.METALTECH.CO

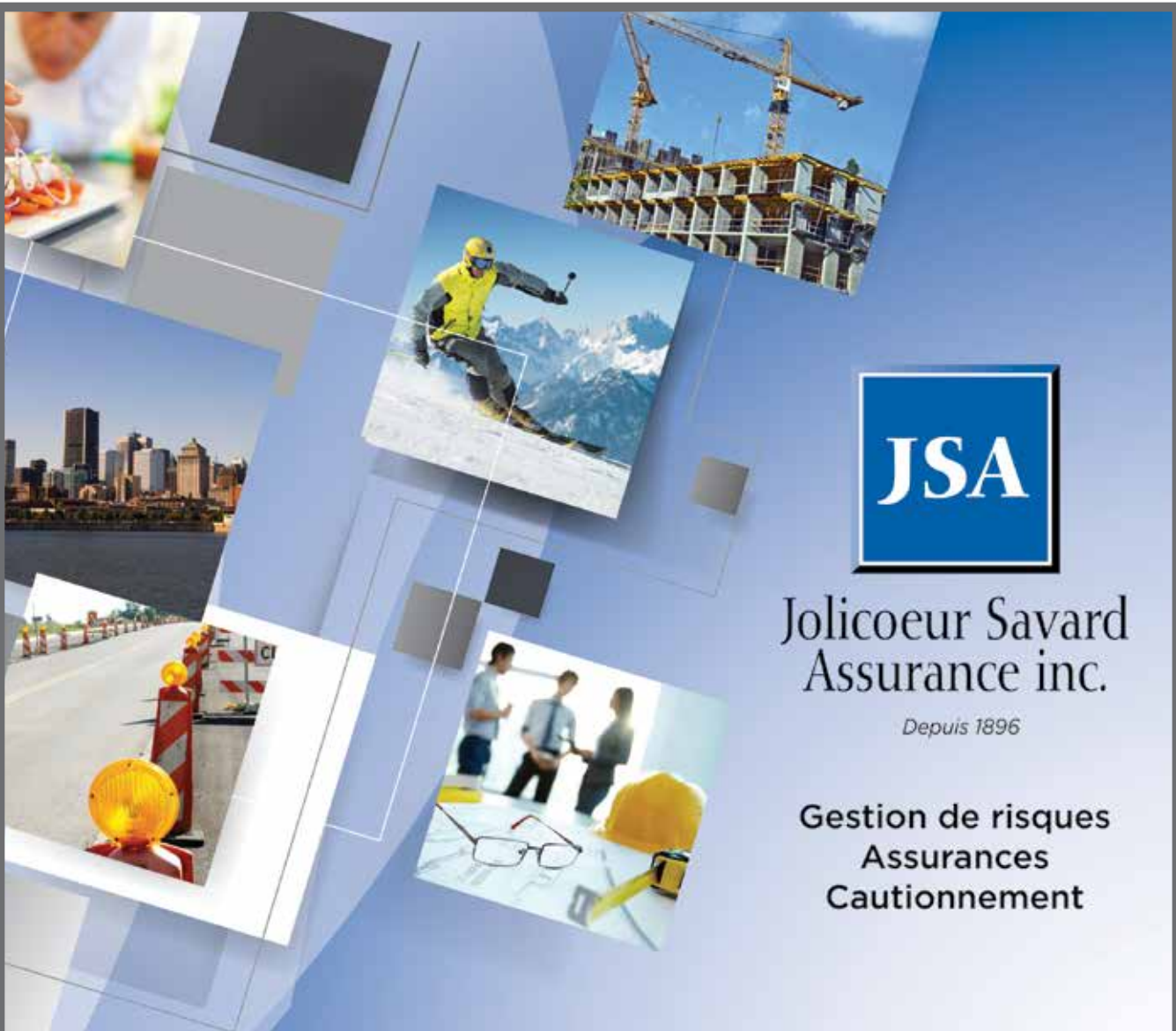

Jolicoeur Savard
Assurance inc.

Depuis 1896

**Gestion de risques
Assurances
Cautionnement**

**Fier partenaire du réseau Lou-Tec
En affaire depuis plus d'un siècle**

Programme d'assurance spécialisé pour les
centres de location d'outils

Programme d'assurance automobile et habitation
exclusif aux employés du réseau Lou-Tec

T. +1.514.384.1460 • F. +1.514.384.1524
8694, St-Denis, Montréal (Québec) H2P 2H3 • www.jsassurance.ca



BOSCH



martin®

artimage

Votre agence de communication

- + DESIGN GRAPHIQUE
- + WRAP DE VÉHICULE
- + IMPRIMÉ
- + SITE WEB
- + IMPRESSION GRAND FORMAT

CRÉATIVITÉ À TOUTE ÉPREUVE

ARTIMAGEDESIGN.COM

450.922.1666

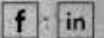

PRODUITS
ABRASIFS

PRODUITS
DIAMANTÉS

N'ACCEPTÉZ PAS D'IMITATIONS

PEARL®

800.387.0008 (CANADA)
PEARLABRASIVE.COM



SCIES ET
PRODUITS
HEXPIN®



MQ

MULTIQUIP



Le
Groupe

Atlas Techni-Média INC.

450 676-6330 - groupeatm.com

SOLUTIONS D'IMPRIMERIE INTÉGRÉES



646, Blvd l'Ange Gardien
L'assomption, PQ
J5W 1T2



FIER REPRÉSENTANT



Téléphone : 1 (877) 909-2262

WWW.ACTIONMAG.CA



SUMNER
A Southwire Company



Supérieur

Propane

Découvrez aujourd'hui même
comment vous pouvez tirer profit
de la puissance du propane.

Composez le **1-877-873-7467** ou visitez
superieurpropane.com

TSURUMI

Canada

CONÇUES POUR LES GROS TRAVAUX

tsurumicanada.com



RENTQUIP

CANADA

patron

L.B.WHITE

Milwaukee

NORTHROCK

Eddy Floor Scraper

ABATEMENT TECHNOLOGIES

NACECARE SOLUTIONS
Early in Cleaning

American SANDERS

Electric Eel



WACKER NEUSON

all it takes!



EQUIP

VOTRE PARTENAIRE DE CHOIX !

Van Mark
The Mark of Quality

Ground Hog

pulsebar

DIAGER

NORSEMAN
Power Solutions

FROST Fighter

FLEXOVIT

FANDELI

DYNAMIC

PRIME

CT POWER

BYCON

BLUEBIRD

WEKA

VOTRE MARKETING WEB, ON S'EN OCCUPE !

- SEO
- Référencement local
- Google Ads
- Réseaux sociaux
- Site web

nivii

www.nivii.com
450 696-1290

Fière partenaire
de Lou-Tec
depuis
2011



2019
LOUTEC.COM



JANVIER

DIM	LUN	MAR	MER	JEU	VEN	SAM
		1	2	3	4	5
6	7	8 JOUR DE L'AN	CONGÉ DES FÊTES (23 DÉCEMBRE 2018 AU 5 JANVIER 2019)			
13	14	15	16	17	18	19
20	21	22	23	24	25	26
27	28	29	30	31		

FÉVRIER

DIM	LUN	MAR	MER	JEU	VEN	SAM
					1	2
3	4	5	6	7	8	9
10	11	12	13	14	15	16
17	18	19	20	21	22	23
24	25	26	27	28		

MARS

DIM	LUN	MAR	MER	JEU	VEN	SAM
					1	2
3	4	5	6	7	8	9
10	11	12	13	14	15	16
17	18	19	20	21	22	23
24/31	25	26	27	28	29	30

AVRIL

DIM	LUN	MAR	MER	JEU	VEN	SAM
	1	2	3	4	5	6
7	8	9	10	11	12	13
14	15	16	17	18	19	20
21	22	23	24	25	26 VENDREDI SAINT	27
28	29 DIMANCHE DE PÂQUES	30				

MAI

DIM	LUN	MAR	MER	JEU	VEN	SAM
			1	2	3	4
5	6	7	8	9	10	11
12	13	14	15	16	17	18
19	20	21	22	23	24	25
26	27 JOURNÉE NATIONALE DES PATRIOTES	28	29	30	31	

JUIN

DIM	LUN	MAR	MER	JEU	VEN	SAM
						1
2	3	4	5	6	7	8
9	10	11	12	13	14	15
16	17	18	19	20	21	22
23/30	24 FÊTE NATIONALE DU QUÉBEC	25	26	27	28	29

JUILLET

DIM	LUN	MAR	MER	JEU	VEN	SAM
	1 FÊTE DU CANADA	2	3	4	5	6
7	8	9	10	11	12	13
14	15	16	17	18	19	20
21	22	23	24	25	26	27
28	29	30	31			

AOÛT

DIM	LUN	MAR	MER	JEU	VEN	SAM
				1	2	3
4	5	6	7	8	9	10
11	12	13	14	15	16	17
18	19	20	21	22	23	24
25	26	27	28	29	30	31

SEPTEMBRE

DIM	LUN	MAR	MER	JEU	VEN	SAM
	1	2 FÊTE DU TRAVAIL	3	4	5	6
7	8	9	10	11	12	13
14	15	16	17	18	19	20
21	22	23	24	25	26	27
28	29	30				

OCTOBRE

DIM	LUN	MAR	MER	JEU	VEN	SAM
		1	2	3	4	5
6	7	8	9	10	11	12
13	14 DIMANCHE DE BRASSE	15	16	17	18	19
20	21	22	23	24	25	26
27	28	29	30	31		

NOVEMBRE

DIM	LUN	MAR	MER	JEU	VEN	SAM
					1	2
3	4	5	6	7	8	9
10	11 JOUR DU SOUVENIR	12	13	14	15	16
17	18	19	20	21	22	23
24	25	26	27	28	29	30

DÉCEMBRE

DIM	LUN	MAR	MER	JEU	VEN	SAM
	1	2	3	4	5	6
7	8	9	10	11	12	13
14	15	16	17	18	19	20
21	22	23	24	25	26	27
28	29	30	31			



JANVIER

DIM	LUN	MAR	MER	JEU	VEN	SAM
			1	2	3	4
			CONGÉ DES FÊTES (22 DÉCEMBRE 2019 AU 4 JANVIER 2020)			
5	6	7	8	9	10	11
12	13	14	15	16	17	18
19	20	21	22	23	24	25
26	27	28	29	30	31	

FÉVRIER

DIM	LUN	MAR	MER	JEU	VEN	SAM
						1
2	3	4	5	6	7	8
9	10	11	12	13	14	15
16	17	18	19	20	21	22
23	24	25	26	27	28	29

MARS

DIM	LUN	MAR	MER	JEU	VEN	SAM
1	2	3	4	5	6	7
8	9	10	11	12	13	14
15	16	17	18	19	20	21
22	23	24	25	26	27	28
29	30	31				

AVRIL

DIM	LUN	MAR	MER	JEU	VEN	SAM
			1	2	3	4
5	6	7	8	9	10	11
12	13	14	15	16	17	18
19	20	21	22	23	24	25
26	27	28	29	30		

MAI

DIM	LUN	MAR	MER	JEU	VEN	SAM
					1	2
3	4	5	6	7	8	9
10	11	12	13	14	15	16
17	18	19	20	21	22	23
24/31	25	26	27	28	29	30

JUIN

DIM	LUN	MAR	MER	JEU	VEN	SAM
	1	2	3	4	5	6
7	8	9	10	11	12	13
14	15	16	17	18	19	20
21	22	23	24	25	26	27
28	29	30				

JUILLET

DIM	LUN	MAR	MER	JEU	VEN	SAM
			1	2	3	4
5	6	7	8	9	10	11
12	13	14	15	16	17	18
19	20	21	22	23	24	25
26	27	28	29	30	31	

AOÛT

DIM	LUN	MAR	MER	JEU	VEN	SAM
						1
2	3	4	5	6	7	8
9	10	11	12	13	14	15
16	17	18	19	20	21	22
23/30	24/31	25	26	27	28	29

SEPTEMBRE

DIM	LUN	MAR	MER	JEU	VEN	SAM
		1	2	3	4	5
6	7	8	9	10	11	12
13	14	15	16	17	18	19
20	21	22	23	24	25	26
27	28	29	30			

OCTOBRE

DIM	LUN	MAR	MER	JEU	VEN	SAM
				1	2	3
4	5	6	7	8	9	10
11	12	13	14	15	16	17
18	19	20	21	22	23	24
25	26	27	28	29	30	31

NOVEMBRE

DIM	LUN	MAR	MER	JEU	VEN	SAM
1	2	3	4	5	6	7
8	9	10	11	12	13	14
15	16	17	18	19	20	21
22	23	24	25	26	27	28
29	30					

DÉCEMBRE

DIM	LUN	MAR	MER	JEU	VEN	SAM
		1	2	3	4	5
6	7	8	9	10	11	12
13	14	15	16	17	18	19
20	21	22	23	24	25	26
27	28	29	30	31		

A

Aérateur à gazon	62
Agrafeuse à bois franc	74
Alimenteur de fils	78
Armoire à outils	77
Aspirateur	72-73
Autorécreuse	72-73

B

Balai à eau	75
Balai à gazon	62-63
Balai asphalte	62-63
Balai magnétique	74
Banc de scie	67
Bêcheuse	64
Benne basculante	51
Bétonnière	9
Biscuiteuse	66
Boîte distribution	19
Boulonneuse	66
Boyau à l'air	24
Boyau de renvoi	16
Briseur de rivets à l'air	6
Brouette	64
Brouette béton motorisée	9
Brouette motorisée	13
Bureau mobile	77
Buse jet de sable	75
Buse rotative	75

C

Câble de fichoir	70
Cage de travail	51
Caisson déchets Greengo	56
Caméra de drain	70
Capteur de fumée	22-23
Chargeur articulé	12-13
Chargeur sur chenilles	12-13
Chargeur sur roues	12-13
Chargeur utilitaire roues	12-13
Chargeur utilitaire compact	12-13, 64
Chariot 4 roues	56
Chariot à déchets sur roues	56
Chariot à gypse	74
Chariot à poutre	55
Chariot d'échafaudage	42
Chariot élévateur	52-53
Chariot plateforme	56
Chariot pour scie	5
Chariot télescopique	44-50
Chariot télescopique rotatif	50
Chauffe-air hydronique	59
Chauffe-eau à pression	75
Chaufferette électrique	60
Chaufferette gaz naturel	58-59
Chaufferette huile	58-59
Chaufferette propane	58-59
Chèvre à moteur	55
Chute à béton	9
Chute à déchets	77
Cisaille	23
Clé à tuyau	69
Clôture de chantier	77
Clôture de foule	77
Cloueuse pneumatique	74
Coffre de rangement	77
Compresseur	24
Conduit chauffage	58-59
Conduit ventilation	61
Conteneur	77
Convoyeur à terre	15, 64
Coupe-plancher flottant	71
Coupe-tuile	71
Coupe-tuyau hydraulique	68
Coupe-tuyau manuel	69
Courroies déménagement	56
Couteau à céramique	71
Couverture déménagement	56
Creuse-tranchée	64
Crochet de levage	51

D

Débouche-tuyau à pression	70
Débroussailluse	62-63
Déchaumeuse	62
Déchiquteuse à branches	65
Décolleuse à tapisserie	73
Dégeleuse à tuyau	69
Dégeleuse de sol	59
Déshumidificateur	61
Dessoucheuse	65
Détourbeuse	62
Diable déménagement	56
Diable pour boîtes	56

E

Échafaud intérieur	42
Échafaudage	42-43
Échelle	42
Élévateur mât vertical	28-30
Émondoir	62-63, 65
Équerre de toiture	42
Équerre murale	42
Escabeau	42
Escabeau-échelle	42
Essoucheuse	65
Excavatrice	14-15

F

Fendeuse à bois	65
Fichoir	70
Fichoir / aspirateur de fil électrique	78
Filière à tuyau	68
Filteuse	68
Foreuse à béton	5, 8
Fourches, rallonges	51
Fusil décapeur	66

G

Geleuse à tuyau	68
Générateur d'ozone	61
Générateur de fumée	68
Génératrice	18
Génératrice remorquable	19
Godet pour chariot télescopique	51
Grattoir à plancher	72-73
Grignoteuse	23

I

Injecteur à savon	75
-------------------	----

J

Joint universel	68
-----------------	----

L

Lance-flamme propane	58-59
Laser	76
Laveuse à plancher	72-73
Laveuse à pression	75
Laveuse à tapis	72-73
Levier à chaîne	55
Levier à gypse	74
Levier à mur	74
Localisateur de caméra	70
Lumière	17
Lumière ballon gonflable	17

M

Madriers	42
Malaxeur à béton	9
Malaxeur à mortier	9
Manche télescopique - laveuse à pression	75
Marteau à l'air	6
Marteau électrique	6
Marteau hydraulique	14-15

Marteau rotatif	6, 8
Mât porteur	51
Mélangeur ciment/colle	71
Meuleuse	23, 67
Meuleuse à béton	7
Meuleuse droite	23
Monte-charge manuel	55
Monte-escalier Track-O	56
Moteur combo paysagement	62-63
Motoculteur	64

N

Nacelle à mât droit carburant	32-37
Nacelle articulée carburant	32-37
Nacelle électriques	38-39
Nacelle légère 4X4	40-41
Nacelle remorquable	40-41
Nacelle sur chenilles	40-41
Nettoyeur de drain	70, 75
Niveau	76

P

Palan à chaîne	55
Panneau distribution	19
Patin déménagement	56
Pépine	14-15
Perceuse	66
Perceuse à angle	66
Perceuse à béton	5, 8
Perceuse magnétique	23
Pilon compacteur	10
Pince PEX	69
Pistolet à chaleur	66
Pistolet à fixation	74
Plancher protecteur	15
Plaque vibrante	10
Plateforme d'échafaud	42-43
Plateforme de travail pour chariot télescopique	51
Plateformes hydrauliques carburant	31
Plateformes hydrauliques électriques	27-30
Plieur à tuyau	79
Pliieuse d'aluminium	74
Poignée tirage	78
Poinçonneuse hydraulique	79
Polisseuse à auto	67
Polisseuse à béton	73
Polisseuse à plancher	72-73
Pompe	16
Pompe à huile	16
Pompe hydraulique électrique	54
Pompe manuelle hydraulique	54
Pont portique	55
Poteau de soutien	42
Poulie	78
Poulie convoyeur	79
Poulie d'échafaud	42-43
Projecteur DEL	17
Projecteur halogène	17

R

Rabat	67
Rainureuse à tuyau	68
Rallonges de fourches	51
Râteau	64
Règle vibrante	7
Remorque	57
Remorque à auto	57
Rotoculteur	64
Rouleau à asphalte	11
Rouleau à gazon	62
Rouleau à tuile	72-73
Rouleau compacteur	11
Roulotte de chantier	77

S

Sableuse à contour	73
--------------------	----

Sableuse à plancher	73
Sableuse à ruban	67
Sableuse orbitale	67
Scarifieuse	7
Scie à béton	5
Scie à céramique	71
Scie à chaîne	65
Scie à maçonnerie	5
Scie à métal	23
Scie à onglets	67
Scie à plancher	5
Scie à ruban	23
Scie alternative	67
Scie circulaire	67
Scie d'élagage télescopique	65
Scie sauteuse	67
Sertisseur	69
Sertisseur de câble	78
Soudeuse	22-23
Soudeuse-génératrice	18, 22-23
Souffleur à feuilles	62-63
Souffleur électrique	66
Station totale	76
Support à fenêtres nacelle	32, 34, 36
Support à forme	42
Support à tuyau	68
Support de bobines	78
Support de madriers	42

T

Taille-haie	62-63, 65
Tarière	64
Théodolite	76
Tige à tapis	51
Tire-fort	55
Tireur de câble	78
Toile isolante	59
Toilette chimique	77
Torche propane	58-59
Toupie	66
Tour d'éclairage	17
Tour d'escalier	42
Tournevis à gypse	66
Tournevis à plancher	74
Tracteur	14-15
Transpalette	56
Transpalette électrique	56
Transporteur sur roues	13
Trépid de plombier	68
Tréuil de survie	77
Tronçonneuse	65
Truelle à béton	9

U

Unité alimentation hydraulique	15
--------------------------------	----

V

Véhicule utilitaire	77
Ventilateur	61
Ventilateur à conduit	61
Ventilateur à plancher	61
Ventilateur HEPA	61
Ventilateur pression négative	61
Ventouse pour vitre	56
Vérin à chemin de fer	54
Vérin à plancher	54
Vérin à pompe	54
Vérin à transmission	54
Vérin hydraulique	54
Vérin mécanique	54
Vibrateur à béton	7
Visseuse à gypse	66
Visseuse à plancher	74

A

Aerator	62
Air compressor	24
Angle drill	66
Appliance hand truck	56
Asphalt sweeper	62-63
Auger	64
Autofeed screw system	74

B

Backhoe tractor	14-15
Bakers scaffolding	42
Balloon light	17
Band saw	23
Basket grip	78
Blower / vacuum power fisher	78
Blower, axial	61
Blower, electric	66
Blower, leaf	62-63
Boom lift, articulated	32-37
Boom lift, crawler	40-41
Boom lift, electric	38-39
Boom lift, lightweight 4x4	40-41
Boom lift, telescopic	32-37
Boom lift, towable	40-41
Brake, aluminum	74
Breaker, hydraulic	14-15
Breaker, pneumatic	6
Brushcutter	62-63
Bucket, telehandler	51
Buggy, power	9
Burnisher, floor	72-73

C

Cabinet box	77
Cable feeder	78
Cable puller	55
Cable, drain cleaner	70
Cage, forklift	51
Car polisher	67
Carpet cleaner	72-73
Carpet dryer	61
Carpet pole	51
Carrier	13
Cart light	17
Cart, cut-off saw	5
Ceramic tile cutter	71
Chain hoist	55
Chain saw	65
Chest box	77
Chipper, pneumatic	6
Chutes, waste	77
Circular saw	67
Combo-tool engine	62-63
Compact utility loader	12-13
Concrete chute	9
Concrete mixer	9
Confined space kit	77
Construction trailer	77
Container, storage	77
Conveyor, earth	15, 64
Core drill	5, 8
Crimping tool	78
Cut-off saw	5
Cut-off saw, metal	23

D

Dehumidifier	61
Demolition hammer	6
Diamond drill	5, 8
Die grinder	23
Dolly	56
Drain cleaner	70
Drain cleaner, kinetic	70
Drain cleaner, water jet	70, 75
Drill	66
Drive shaft, universal	68
Driver punch, hydraulic	79
Drywall cart	74

Duct, heat	58-59
Duct, ventilation	61
Dumping hopper	51

E

Edger, floor	73
Engine crane	55
Excavator	14-15
Extensions, fork	51

F

Fan	61
Fastener, concrete	74
Fence, crowd control	77
Fence, temporary	77
Floor grinder	7
Floor jack	54
Floor machine	72-73
Floor maintainer, concrete	73
Floor scraper	72-73
Floor scrubber	72-73
Flooring stapler	74
Fog generator	68
Fork extensions	51
Forklift	52-53
Framing hoist	74
Fuel pump	16
Fume extractor	22-23
Furniture pad	56

G

Gantry lift	55
Generator	18
Generator, towable	19
Glazier kit, boom lift	32, 34, 36
Greengo waste hopper	56
Grinder	23, 67
Ground heater	59

H

Hand truck	56
Heat gun	66
Heater, electric	60
Heater, natural gas	58-59
Heater, oil	58-59
Heater, propane	58-59
Heating torch	58-59
Hedge trimmer	62-63, 65
HEPA Fan	61
Hose, air	24
Hose, discharge	16
Hydraulic hand pump	54
Hydraulic power unit	15
Hydraulic pump, electric	54
Hydronic air heater	59

I

Impact driver	66
Insulated blanket	59

J

Jack post	42
Jack, hydraulic	54
Jack, mechanical	54
Jib, forklift	51
Jig saw	67

L

Ladder	42
Ladder jack	42
Ladder, articulating	42
Laminator	71
Laser level	76
Lawn roller	62
Lawn sweeper	62-63

Level, automatic	76
Lever chain hoist	55
Light	17
Light stand	17
Light tower	17
Locator, camera	70

M

Magnetic drill press	23
Magnetic sweeper	74
Masonry saw	5
Mat, ground protection	15
Material lift	55
Mini-track loader	12-13, 64
Mitre saw	67
Mixer, concrete	9
Mixer, mortar	9
Mixer, paddle	71
Mobile office	77
Moving straps	56

N

Nail gun, pneumatic	74
Negative air blower	61
Nibbler	23
Nozzle, rotary	75

O

Ozone generator	61
-----------------	----

P

Pallet truck	56
Pallet truck, electric	56
Panel lift	74
PEX crimping tool	69
Pipe bender	79
Pipe cutter, hydraulic	68
Pipe cutter, manual	69
Pipe freezer	68
Pipe inspection camera	70
Pipe stand	68
Pipe thawer	69
Pipe vise	68
Pipe wrench	69
Planer	67
Plank, scaffolding	42
Plate joiner	66
Platform truck	56
Platform, scaffolding	42-43
Platform, work	51
Pole saw	65
Power distribution panel	19
Power rake	62
Press tool	69
Pressure washer	75
Pressure washer heater	75
Pruner	62-63, 65
Puller, cable	78
Pulley	78
Pulley, scaffolding	42-43
Pump	16

R

Railroad jack	54
Rake	64
Ram, hydraulic	54
Rammer	10
Reciprocating saw	67
Reel stand	78
Rivet buster	6
Rock drill	6
Roll groover	68
Roller, double drum	11
Roller, machine	56
Roller, single drum	11
Roller, tile	72-73
Roof bracket	42
Rotary hammer	6, 8

Rotating telehandler	50
Router	66

S

Sandblast pressure washer nozzle	75
Sander, belt	67
Sander, drum	73
Sander, orbital	67
Scaffolding	42-43
Scarifier, concrete	7
Scissor lift, electric	27-30
Scissor lift, engine-powered	31
Screed, vibrating	7
Screwdriver, drywall	66
Screwdriver, flooring	74
Shear, metal	23
Sheave unit	79
Shoring post	42
Skid steer loader	12-13
Smoke generator	68
Soap injector nozzle	75
Sod cutter	62
Stair-climbing truck	56
Stairway, scaffolding	42
Step-ladder	42
Stump grinder	65
Swivel hook	51

T

Table saw	67
Telehandler	44-50
Temporary power box	19
Theodolite	76
Threading	68
Tile cutter	71
Tile saw	71
Tiller	64
Tilt truck	56
Toilet, portable	77
Torch, propane	58-59
Total station	76
Tow dolly	57
Track carrier	13
Track loader	12-13
Tractor	14-15
Trailer	57
Transmission jack	54
Trencher	64
Trolley, manual	55
Trowel, concrete	9

U

Utility vehicle	77
-----------------	----

V

Vacuum cleaner	72-73
Vacuum cup	56
Vertical mast lift	28-30
Vibrating Plate	10
Vibrator, concrete	7

W

Wagon, scaffolding	42
Walk-behind saw	5
Wall bracket	42
Wallpaper steamer	73
Wand, telescopic pressure washer	75
Water broom	75
Welder	22-23
Welder-generator	18, 22-23
Wheel loader	12-13
Wheelbarrow	64
Wood chipper	65
Wood splitter	65

Z

Zip gun	6
---------	---

LE PLUS GRAND RÉSEAU DE CENTRES DE LOCATION AU QUÉBEC

CONSTRUISEZ VOTRE AVENIR

NOUS RECHERCHONS DES GENS PASSIONNÉS :

- MÉCANICIENS - ÉQUIPEMENTS ET OUTILS
- CONSEILLERS À LA LOCATION
- REPRÉSENTANTS
- EMPLOIS PROFESSIONNELS

JOIGNEZ-VOUS À NOTRE ÉQUIPE

EMPLOI@LOUTEC.COM



LEADER PERFORMANT DE L'INDUSTRIE DE LA LOCATION !

22^E RANG DU TOP 100

des plus grands locateurs en Amérique du Nord, **3^e rang au Canada et 1^{er} au Québec.**

Source : Rental Equipment Register

rer[®]
rental equipment register

DEPUIS PLUS DE 5 ANS,

Lou-Tec est fière de soutenir la Fondation Marie-Vincent qui vient en aide aux enfants de 18 ans et moins victimes d'agression sexuelle. Elle recueille des fonds destinés à financer des services aux jeunes victimes et à leurs proches ainsi que des activités de recherche, de formation et de prévention.





« **PLUS GRAND RÉSEAU DE CENTRES DE LOCATION DE MACHINERIE LOURDE, D'ÉQUIPEMENTS ET D'OUTILS AU QUÉBEC.** »

Pour **TROUVER LA SUCCURSALE LA PLUS PRÈS** de chez vous, consultez notre **SITE WEB**



Merci au comité catalogue ;
Pascal Guérin, David Lapointe,
Luc Bourassa et Annick Guay

Un merci spécial à
Pascal Guérin pour
son dévouement

LOU-TEC.COM

LISTE DES SUCCURSALES LOU-TEC

**LE PLUS
GRAND
RÉSEAU
DE CENTRES
DE LOCATION
AU QUÉBEC**



VILLE	ADRESSE	TÉLÉPHONE
Alma	57, rue des Pins Ouest	418 662-2888
* Amos	621, avenue du Parc	819 732-8301
Baie Saint-Paul	1090, boul. Mgr. de Laval	418 435-6161
* Bécancour	3790, boul. Bécancour	819 298-3141
Boucherville	660, chemin du Lac	450 641-2660
* Bromont	1, rue Des Carrières	450 534-3873
Chambly	2475, boul. Industriel	450 482-1271
Chambly	1201, Bourgogne	450 658-1271
Charlemagne	130, boul. Céline-Dion, #100	450 585-1221
Châteauguay	172, St-Jean-Baptiste	450 691-5231
* Cowansville	135, rue Daigle	450 263-2181
Drummondville	1250, boul. St-Joseph	819 477-2425
Gatineau	182, boul. de l'Aéroport	819 663-1336
* Granby	484, rue Guy	450 770-7999
Hawkesbury, Ontario	1010, avenue Spence	613 632-9386
Joliette	543, boulevard Dollard	450 759-9595
Jonquière	2490, rue Mercier	418 548-9899
La Malbaie	1455, boul. de Comporté	418 665-6389
La Sarre	7, route 111 Est	819 339-2555
La Tuque	950, boul. Ducharme	819 676-3764
Lachine	1977, boul. Notre-Dame	514 634-7087
Lasalle	8900, Newman	514 365-5000
L'Assomption	1139, boul. de l'Ange-Gardien Nord	450 589-3254
Lévis	77-D, route du Président-Kennedy	418 833-4406
Lévis (St-Romuald)	325, avenue Taniata	418 839-5252
Louiseville	620, boul. St-Laurent Est	819 228-3234
** Maniwaki	44, Principale Nord	819 449-4793
Marieville	2343, rue Saint-Césaire, #100	450 708-3683
* Matagami	10-12, rue Nottaway	819 739-2565
Mirabel	12075, rue Arthur-Sicard, suite 101	450 434-0505
Mont-Laurier	334, boul. Des Ruisseaux	819 499-4015
** Montréal	7822, rue Saint-Hubert	514 276-1026
** Montréal (Ahuntsic)	1646, Henri-Bourassa Est	514 381-4439
Montréal (Anjou)	8500, Jules Léger	514 333-1113
Montréal (Ville St-Laurent)	3030, Pitfield	514 532-5933

VILLE	ADRESSE	TÉLÉPHONE
Mont-Tremblant	1265, rue de St-Jovite	819 681-7362
Prévost	2638, boul. Prévost	450 224-7033
Princeville	922, boul. Baril Ouest	819 364-7030
Québec	2055, rue du Haut-Bord	418 871-6363
Québec	1060, boul. Charest Ouest	418 527-1111
Québec (Beauport)	816, rue Arduin	418 663-7383
Québec (Ste-Foy)	3333, chemin Ste-Foy	418 653-3333
Roberval	1200, boul. Marcotte	418 275-6499
* Rouyn-Noranda	325, boul. Industriel	819 764-3221
* Shawinigan	1224, 53 ^e Rue	819 731-0116
Sherbrooke (Fleurimont)	1500, rue du Conseil	819 564-1500
Sherbrooke (Rock Forest)	5752, boul. Bourque	819 612-5757
* Sorel	370, rue du Collège	450 742-3787
St-Anselme	10, rue Bourassa	418 885-4468
St-Bruno	565, rue Sagard	450 482-3683
St-François-du-Lac	99, route Marie-Victorin	450 568-0505
St-Georges (Beauce)	525, 91 ^e Rue	418 228-1718
* St-Hyacinthe	6220, Laframboise	450 253-9998
** St-Isidore, Ontario	4726, Ste-Catherine	613 524-3025
St-Jean-sur-Richelieu	630, chemin Grand Bernier Nord, #100	450 346-1119
St-Rémi	508, rang Notre-Dame	450 454-3666
Ste-Adèle	3340, boul. Ste-Adèle	450 229-5522
Ste-Agathe-des-Monts	1240, rue Principale Est	819 326-5822
Ste-Julie	1400, Fer-à-Cheval	450 922-2722
Ste-Julienne	2752, route 125	450 333-3330
Ste-Marie-de-Beauce	1216, ave Bisson, Parc Industriel Est	418 387-4212
Terrebonne	1720, chemin Gascon	450 471-2330
Terrebonne (La Plaine)	6560, boul. Laurier	450 477-0353
* Trois-Rivières	2255, rue Bellefeuille	819 375-1363
* Val D'Or	1568, Thérèse Lacroix	819 824-5161
* Val D'Or	1601, 3 ^e Avenue	819 874-3350
Valleyfield	601, chemin Larocque	450 377-2777
Varenes	2049, Marie-Victorin	450 652-3711
Vaudreuil-Dorion (St-Lazare)	251, boul. Cité des Jeunes	450 510-3838
Victoriaville	1325, rue Notre-Dame Est	819 604-9010



* Succursale opérant sous cette bannière



** Succursale opérant sous cette bannière

LOUTEC.COM